

Elaborat per: Rosa Bonet - Sandra Climent - Francesc Reguant

ÍNDEX DE CONTINGUT

1. Fets destacats
2. Indicadors bàsics
3. Índex de Preus FAO
4. Preus futurs CME
5. Etanol
6. Preus agraris (origen)
7. Preus majoristes (Mercabarna)
8. Preus agraris (origen-destí)
9. Cereals i soja
10. Fruita fresca (pinyol)
11. Fruita seca
12. Sector porcí
13. Sector lacti
14. Sacrifici escorxadors
15. Comerç exterior
16. Ocupació agrària
17. Maquinària Agrícola
18. Clima: temperatura
19. Clima: pluviometria
20. Embassaments
21. Observatoris sectorials UE
22. Dashboards UE

FETS DESTACATS (I)

- S'accentuen **les incerteses i les tensions comercials** globals des de noves tendències neo-proteccionistes amb un suport polític creixent d'extrema dreta. En concret repunta la guerra comercial entre Xina i Estats Units.
- La Comissió Europea proposa una directiva per prohibir les **pràctiques comercials deslleials**. El Parlament i el Consell Europeu acosten posicions vers una aprovació definitiva.
- La Comissió Europea ha acceptat el milió de signatures de la Iniciativa Ciutadana Europea per a la prohibició del **glifosat**.
- La **sequera a Europa** obliga a flexibilitzar les exigències del pagament verd de la PAC
- La **modificació de les polítiques comercials a Estats Units** ha suposat que aquest país passi a ser el primer proveïdor de soja de la UE. en les dotze primeres setmanes de l'actual campanya la quota de proveïment a la UE pels EEUU ha passat del 25 % al 52 %.
- **França** aprova una controvertida **lleï per l'equilibri de les relacions comercials** al sector agroalimentari i vers una alimentació sana i sostenible.
- El **Regne Unit** es proposa eliminar els **pagaments directes** l'any 2028.
- **Espanya** compta amb un escenari polític especialment fràgil i complex, amb una situació greument enrocada pel que fa a les relacions amb **Catalunya** que ja estan repercutint negativament en les tendències de l'economia catalana. Els vectors que afavorien el vent a favor: tipus d'interès, preus energia i turisme estan invertint, en tendència, el seu efecte davant d'una economia molt endeutada. La **inflació** es manté al 2,2 % interanual.
- El DARP insisteix en demanar la **regionalització de les ajudes de la PAC**
- Publicat el RD 118/2018 que exigeix **la indicació obligatòria de l'origen de la llet** i productes lactis elaborats a Espanya i comercialitzats com a ingredient a territori espanyol
-
- Els **preus del petroli** segueixen enfilant-se (fins a 82,7 \$/barril), una llosa creixent per a les economies energètica dependents com és l'espanyola
- Tots els índex de **preus globals de la FAO** excepte el sucre baixen lleugerament al període i solament els cereals tenen valors més alts en referència a l'any anterior
- Els **aliments bàsics** (cereals i soja) estan condicionats per diferents vectors de signe contradictori amb una resultant baixista, considerant les modificacions a l'alça de les previsions de producció a Estats Units de soja i blat de moro. Malgrat tot la sensible reducció d'estocs –encara alts- i el creixement dels preus del petroli afegixen fragilitat a aquestes tendències
- **Climatologia**.- Un més de setembre molt càlid i molt sec amb limitades excepcions. S'espera una seriosa afectació en l'olivera si no plou
- **Reserves d'aigua** excepcionalment altes per sobre del 80 % a conques internes i 76 % a la conca de l'Ebre a Catalunya amb l'excepció de les conques internes del Priorat amb nivells extremadament baixos.

FETS DESTACATS (II)

- Es recupera la taxa de cobertura del **comerç exterior agroalimentari** de Catalunya que fins a juliol es troba al 97,01 %, tanmateix 4 punts per sota del mateix període de l'any anterior. Veure detall a la diapositiva corresponent.
- Com a balanç del primer any de l'acord comercial entre la UE i Canadà (**CETA**) les exportacions espanyoles de productes agrícoles s'han incrementat un 16 %. En concret el vi ha incrementat un 5,5 % però el cava i espumosos un 50 %, la fruita fresca i seca un 44,5 % i els olis prop d'un 50 %.
- L'**arròs** està tenint una collita de qualitat excedent amb un increment estimat del 24 % en relació a l'any anterior.
- Sensibles baixades en els preus de l'**ametlla (-15 % en un any)** i avellana (-6,7 % en un any) malgrat això els preus de l'ametlla continuen estan força per sobre de les mitjanes històriques. Quant a la producció les estimacions de l'ametlla són d'una davallada d'un 9% sobre la collita de l'any anterior però un 22 % superior a la mitjana de cinc anys. Per contra l'**avellana** ha sofert fortes pèrdues degut a episodis meta reològics (vent i pedregades) que en alguns cassos han suposat la pèrdua d'un 60 % de la collita. La Unió de Pagesos demana un ajut per pal·liar aquesta pèrdua.
- En la **fruita de pinyol** la davallada d'un 11 % del **préssec** a Europa, ha relaxar una mica el mercat, de tal manera que les cotitzacions han estat clarament més altes que l'any anterior (veure detall en diapositiva específica del sector).
- S'espera una collita de **fruita fresca de llavor** un -1 % inferior en poma i un -8 % inferior en pera.
- La propera collita d'**oli** potencialment bona però a l'espera d'unes pluges que no arriben per acabar d'omplir el fruit. Pel sector una notícia valuosa, un equip de recerca de l'**Institut Català d'Oncologia** ha demostrat que l'oli d'oliva verge extra inhabilita les cèl·lules mare tumorals.
- S'ha aprovat el **projecte de llei vitivinícola de Catalunya**. La campanya d'enguany ha incrementat entre un 10 i un 15 % la producció amb una qualitat excel·lent.
- El **porc** segueix amb marges positius del mes i de l'any malgrat una sensible davallada de preus (-8 %).
- Es crea el nou segell "**Ilet de cabres catalanes**"
- La **PPA** arriba a Bèlgica, detectat en porcs senglars. El sector se situa en alerta màxima. Es demana la prohibició absoluta a importar porc senglar. Catalunya posa restriccions a la importació de garrins, dels quals en som prou autosuficients.
- Alemanya no permetrà més la **castració de garrins sense anestèsia**, fet que ha comportat protestes del sector.
- Segueix pujant la producció mundial de **Ilet** a Europa, entre gener-juliol 17/18 +1,7 %. A Catalunya però
- Excel·lent campanya de recollida de **bolets**
- La Universitat de Wageningen segueix investigant els **insectes** com a font de vitamines i ha descobert les vies per millorar el seu contingut en vitamina D.

INDICADORS BÀSICS

INDEX DE CONJUNTURA

| PREUS | A | B | C | | | Data 0 | Font |
|-----------------------------|----------|----------|-----------|-----------|-----------|------------------|------------|
| | Valor 0 | Valor -1 | Valor -12 | % Var A/B | % Var A/C | | |
| IPC | | | | ↑ 0,20 | ↑ 2,20 | Set 2018 (Avanç) | INE |
| IPA Aliments FAO | 165,40 | 167,70 | 178,60 | ↓ -1,37 | ↓ -7,39 | Set 2018 | FAO |
| IPA Carn FAO | 166,20 | 166,30 | 174,00 | ↓ -0,06 | ↓ -4,48 | Set 2018 | FAO |
| IPA Llet FAO | 191,50 | 196,20 | 224,20 | ↓ -2,40 | ↓ -14,59 | Set 2018 | FAO |
| IPA Cereals FAO | 164,00 | 168,70 | 151,90 | ↓ -2,79 | ↑ 7,97 | Set 2018 | FAO |
| IPA Oleaginoses FAO | 134,90 | 138,20 | 171,90 | ↓ -2,39 | ↓ -21,52 | Set 2018 | FAO |
| IPA Sucre FAO | 161,40 | 157,30 | 204,20 | ↑ 2,61 | ↓ -20,96 | Set 2018 | FAO |
| IPRI Preus ind. Alimentaria | 100,60 | 100,40 | 101,30 | ↑ 0,20 | ↓ -0,69 | Ago 2018 | IDESCAT |
| IPI Producció Industrial IA | 105,40 | 105,20 | 102,20 | ↑ 0,19 | ↑ 3,13 | Jul 2018 | IDESCAT |
| Petroli Brent | 82,690 | 77,450 | 57,510 | ↑ 6,77 | ↑ 43,78 | 28/09/2018 | Cinco Dias |
| Baltic Dry Index | 1.540,00 | 1.579,00 | 1.356,00 | ↓ -2,47 | ↑ 13,57 | 28/09/2018 | Bloomberg |
| €/GBP | 0,8905 | 0,8946 | 0,8814 | ↓ -0,46 | ↑ 1,03 | 28/09/2018 | Cinco Dias |
| €//\$ | 1,1602 | 1,1605 | 1,1815 | ↓ -0,03 | ↓ -1,80 | 28/09/2018 | Cinco Dias |

La informació a la data 0, quan existeixen dades diàries o setmanals, correspon a les darreres del mes de referència

INDEX DE PREUS FAO ALIMENTS

Index FAO de preus dels aliments gener 1990- setembre 2018

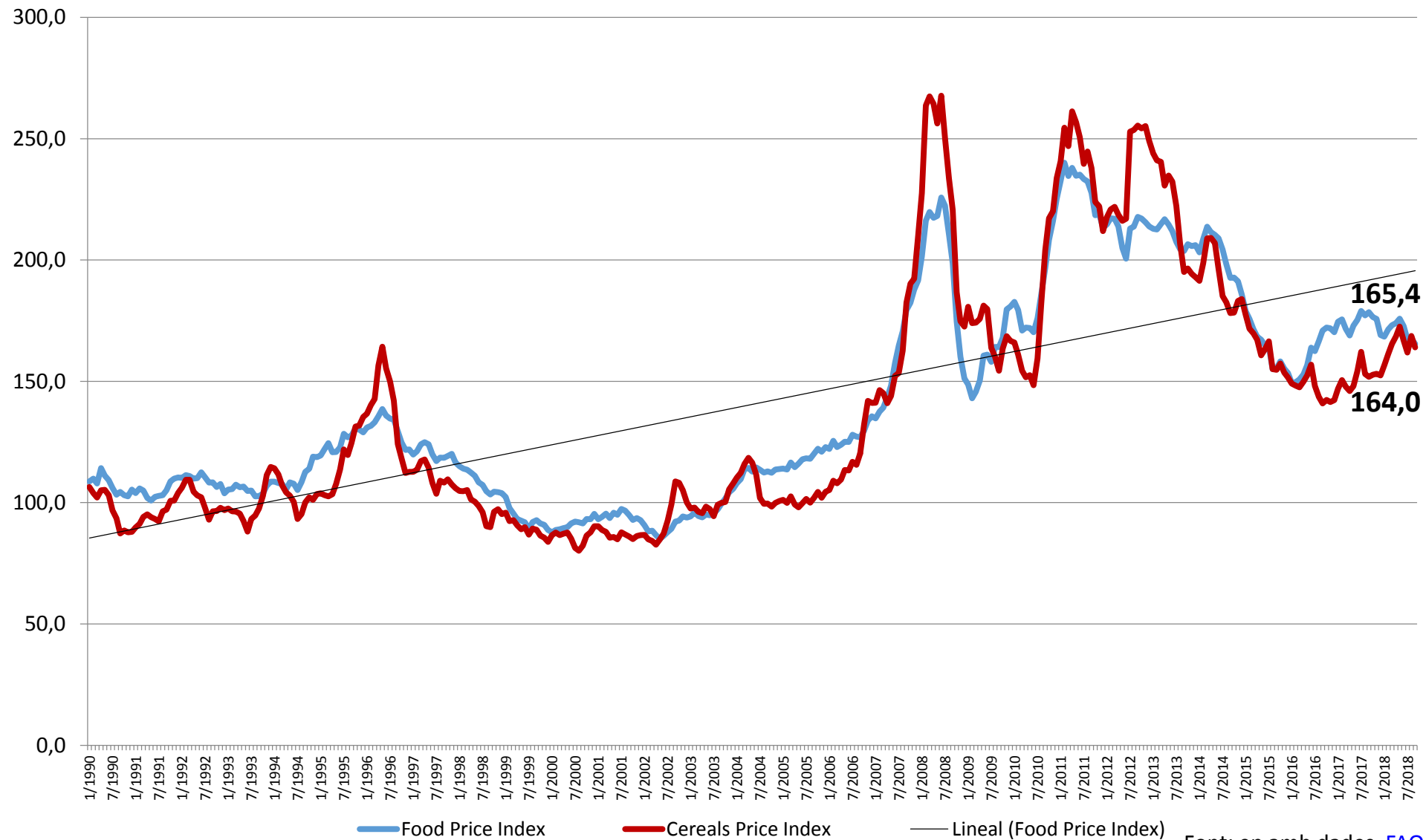

Font: ep amb dades [FAO](#)

PREUS FUTURS CME

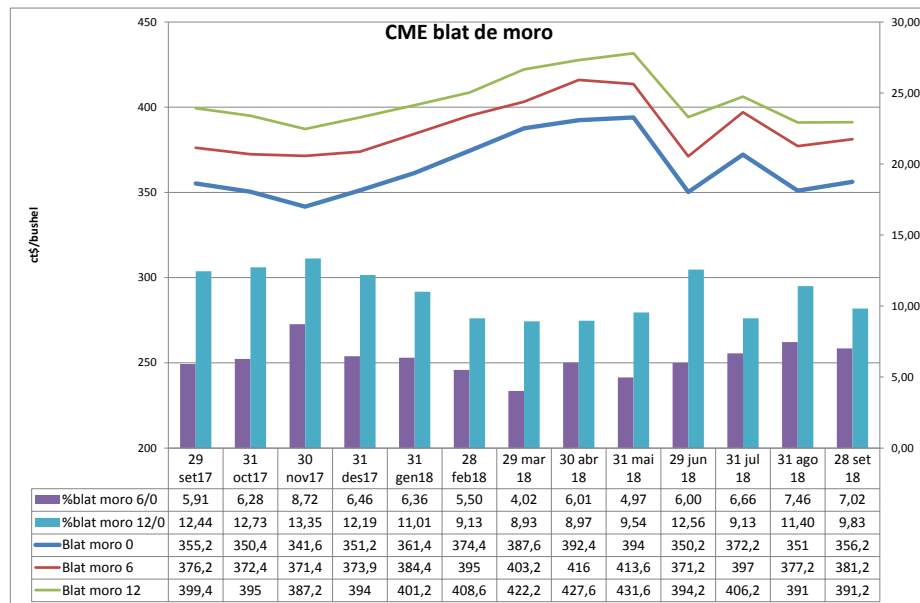
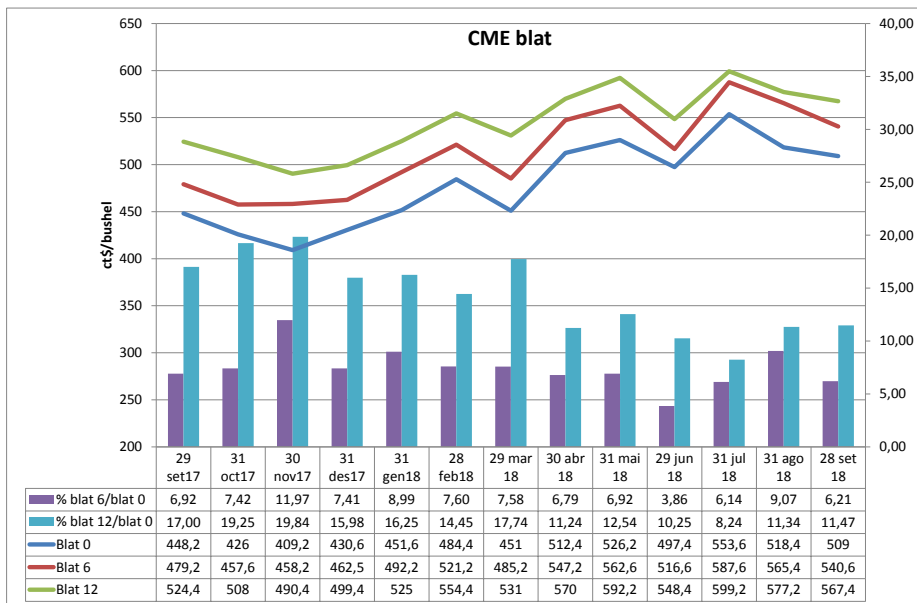

| | Futur 6 m | Futur 1 any |
|--------------|-----------|-------------|
| Blat | 6,21 | 11,47 |
| Blat de moro | 7,02 | 9,83 |
| Soja | 5,99 | 7,88 |

Font: elaboració Obealimentària amb dades CME

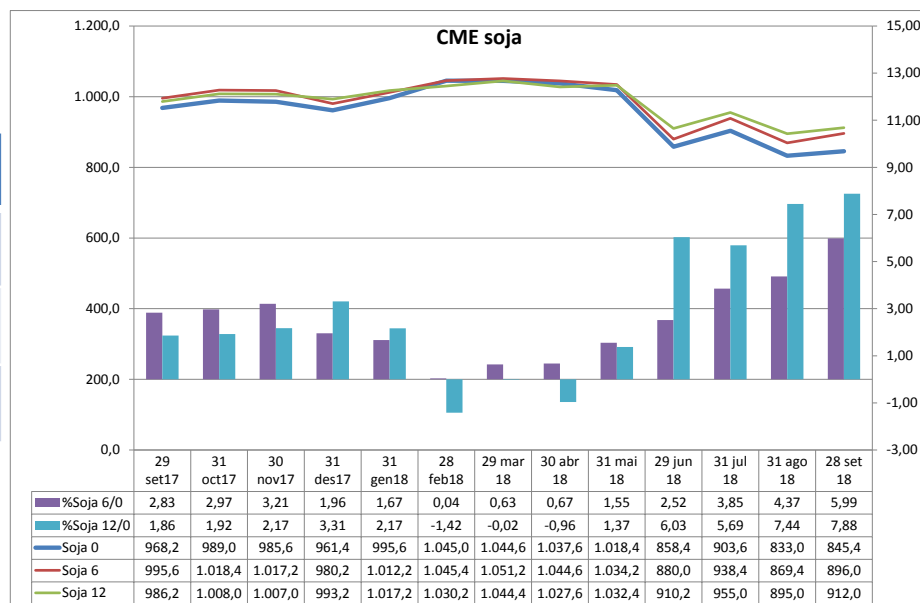

ETANOL

Ethanol Production Margin
(IA, NE, IL/eastern corn belt average)

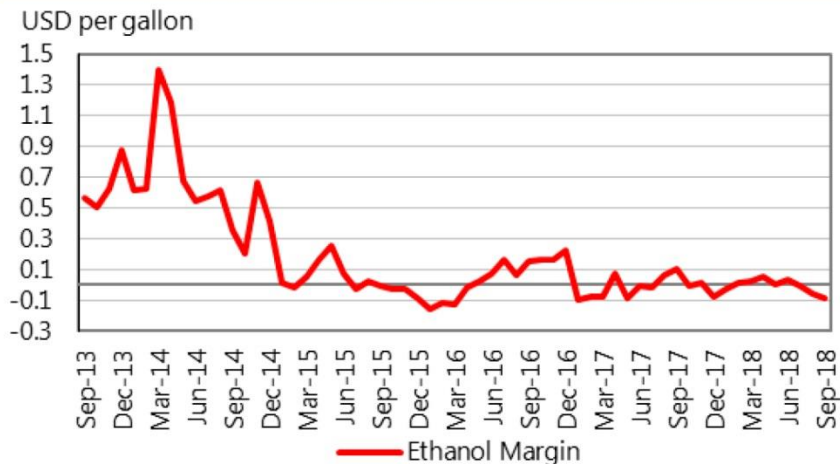

Ethanol and RBOB gasoline
(nearby futures prices, CME, NYSE)

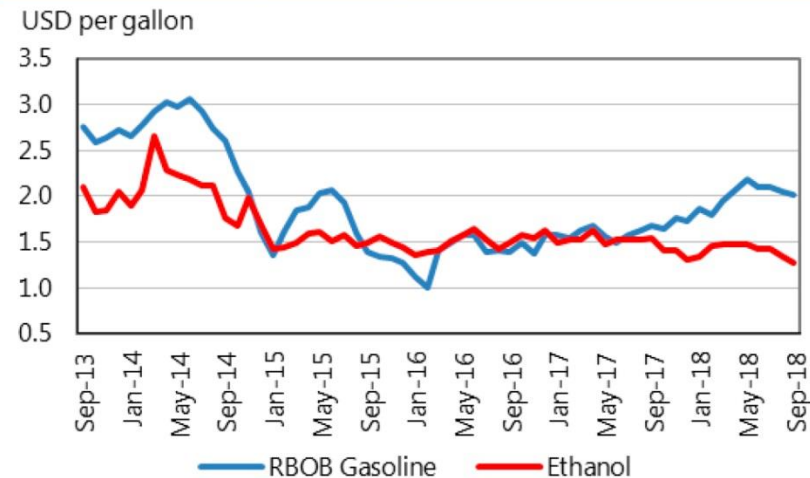

Ethanol production pace, capacity and annual mandate

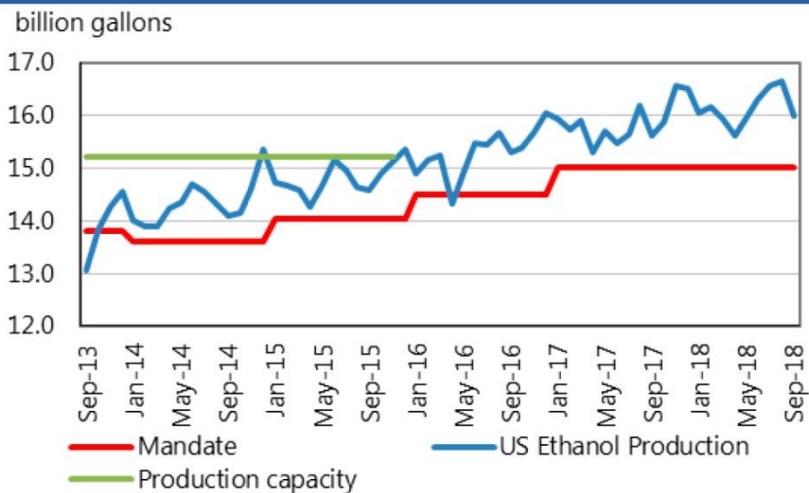

Ethanol price vs. maize price
(Spot prices)

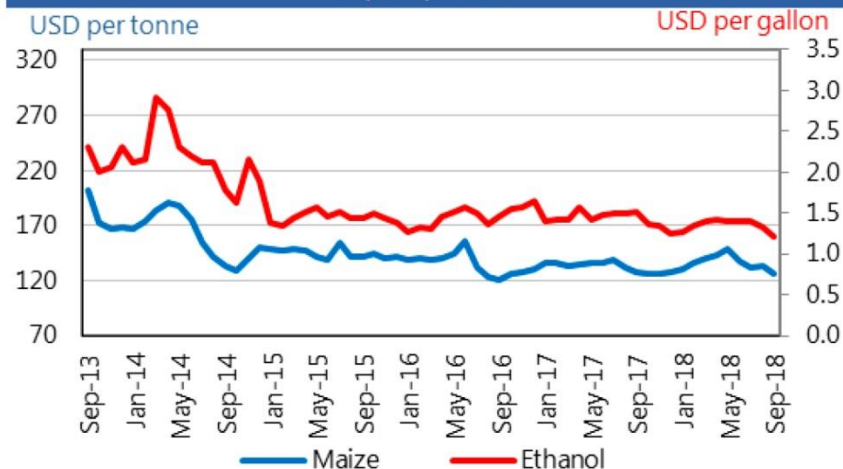

Font: USDA

PREUS AGRARIS EN ORIGEN

| Periode 0=final setembre 18 | Unitat | A | B | C | % Var A/B | | % Var A/C | | Font |
|-----------------------------|----------|---------|----------|-----------|-----------|-------|-----------|--------|------------------|
| PREUS AGRÍCOLES | | Valor 0 | Valor -1 | Valor -12 | | | | | |
| Blat de moro | €/100 Kg | 17,08 | 18,80 | 17,10 | ↓ | -9,15 | ↓ | -0,12 | Mercolleida |
| Blat panificable | €/100 Kg | 20,70 | 22,00 | 18,60 | ↓ | -5,91 | ↑ | 11,29 | Mercolleida |
| Ordi P.E. 64 | €/100 Kg | 18,20 | 18,30 | 1,71 | ↓ | -0,55 | ↑ | 964,33 | Mercolleida |
| Farina de soja 47% | €/100 Kg | 33,00 | 31,80 | 30,50 | ↑ | 3,77 | ↑ | 8,20 | Llotja Barcelona |
| Colza 34/36 % | €/100 Kg | 24,70 | 25,30 | 19,70 | ↓ | -2,37 | ↑ | 25,38 | Llotja Barcelona |
| Arròs blanc "bahia" extra | €/Kg | 0,57 | 0,57 | 0,56 | → | 0,00 | ↑ | 1,79 | Llotja Tortosa |
| Avellana Negreta | €/Kg gra | 3,50 | sd | 3,75 | #VALOR! | | ↓ | -6,67 | Llotja Reus |
| Ametlla Marcona | €/kg gra | 4,60 | 4,90 | 5,40 | ↓ | -6,12 | ↓ | -14,81 | Llotja Reus |
| Oliva verge extra <0,80 | €/kg | 2,83 | 2,85 | 3,80 | ↓ | -0,70 | ↓ | -25,53 | Llotja Tortosa |
| Poma golden 70i+ (ac) | €/kg | 0,43 | sd | 0,40 | #VALOR! | | ↑ | 7,50 | Mercolleida |
| Pera conference 60+ | €/kg | 0,60 | sd | 0,60 | #VALOR! | | → | 0,00 | Mercolleida |

| Periode 0=final setembre 18 | Unitat | A | B | C | % Var A/B | | % Var A/C | | Font |
|-----------------------------|------------|---------|----------|-----------|-----------|--------|-----------|--------|------------------|
| PREUS RAMADERS | | Valor 0 | Valor -1 | Valor -12 | | | | | |
| Vedell frisó <300 kg "O" | €/Kg canal | 3,58 | 3,60 | 3,61 | ↓ | -0,56 | ↓ | -0,83 | Mercolleida |
| Xai (12,1-13 kg) | €/Kg canal | 8,00 | 7,70 | 8,40 | ↑ | 3,90 | ↓ | -4,76 | DARP |
| Pollastre groc | €/Kg canal | 1,47 | 1,75 | 2,11 | ↓ | -16,00 | ↓ | -30,33 | Llotja Bellpuig |
| Ous L (73-63 gr) | €/dotzena | 0,85 | sd | 1,02 | #VALOR! | | ↓ | -16,67 | Llotja Bellpuig |
| Conill jove | €/Kg viu | 2,16 | 1,87 | 2,04 | ↑ | 15,51 | ↑ | 5,88 | MONCUN |
| Porc de Lleida | €/Kg viu | 1,14 | 1,25 | 1,24 | ↓ | -8,11 | ↓ | -7,74 | Mercolleida |
| Llet crua (preu Espanya) | €/100 Kg | 30,29 | 30,29 | 31,26 | → | 0,00 | ↓ | -3,10 | EUROSTAD (08_18) |



mercabarna



[Preus del dia](#)

[Preus setmanals de l'escorxador](#)

[Estadístiques de productes](#)

[Llibres estadístics](#)

PREUS AGRARIS ORIGEN - DESTÍ

Semana 26, 2018

| productos | Unidades | Origen | MERCASA | Destino | % Origen/Destino |
|---------------------------|----------|--------|---------|---------|------------------|
| Ternera de 1ª A | kg | 3,89 | | 15,86 | 24,53 |
| Cordero Pascual 1ª | kg | 5,45 | | 10,54 | 51,71 |
| Cerdo 1ª | kg | 1,49 | | 5,40 | 27,59 |
| Pollo fresco | kg | 1,75 | | 3,08 | 56,82 |
| Conejo de granja | kg | 3,21 | | 5,71 | 56,22 |
| Huevos clase M | docena | 0,61 | | 1,44 | 42,36 |
| Merluza 2,5 a 5 kg. G.S. | kg | 3,32 | 6,05 | 15,11 | 21,97 |
| Pescadilla 1,5 kg | kg | 3,65 | 5,30 | 9,53 | 38,30 |
| Sardinas | kg | 2,35 | 3,78 | 5,92 | 39,70 |
| Anchoa o boquerón | kg | 2,34 | 3,29 | 5,82 | 40,21 |
| Gallo | kg | 3,29 | 5,90 | 10,85 | 30,32 |
| Jurel | kg | 0,97 | 3,38 | 5,53 | 17,54 |
| Bacaladilla | kg | 0,78 | 1,52 | 3,92 | 19,90 |
| Caballa | kg | 0,83 | 4,08 | 5,48 | 15,15 |
| Bonito | kg | 4,29 | 9,05 | 13,52 | 31,73 |
| Trucha | kg | 3,50 | 4,04 | 6,67 | 52,47 |
| Dorada | kg | 4,78 | 5,09 | 10,04 | 47,61 |
| Salmón | kg | 6,21 | 7,79 | 14,46 | 42,95 |
| Chirla | kg | 2,37 | 5,32 | 10,07 | 23,54 |
| Mejillón | kg | - | 1,55 | 3,16 | #VALOR! |
| Patata | kg | 0,38 | 0,40 | 1,07 | 35,51 |
| Acelga | kg | 0,45 | 0,90 | 2,02 | 22,28 |
| Calabacín | kg | 0,18 | 0,45 | 1,43 | 12,59 |
| Cebolla | kg | 0,35 | 0,46 | 1,18 | 29,66 |
| Judía verde plana | kg | 1,50 | 1,82 | 3,99 | 37,59 |
| Lechuga Romana | unidad | 0,23 | 0,44 | 0,96 | 23,96 |
| Pimiento verde | kg | 0,49 | 0,77 | 2,13 | 23,00 |
| Tomate redondo liso | kg | 0,42 | 1,04 | 2,05 | 20,49 |
| Zanahoria | kg | 0,41 | 0,65 | 1,05 | 39,05 |
| Limón | kg | 0,90 | 1,27 | 2,42 | 37,19 |
| Clementina | kg | - | 0,73 | 2,15 | #VALOR! |
| Naranja tipo Navel | kg | 0,28 | 0,72 | 1,64 | 17,07 |
| Manzana golden | kg | 0,78 | 1,41 | 2,17 | 35,94 |
| Pera de agua o blanquilla | kg | - | 1,27 | 2,08 | #VALOR! |
| Plátano | kg | 0,76 | 1,78 | 2,59 | 29,34 |

Font: Elaboració Obealimentària amb dades MAPAMA

CEREALS I SOJA

| WHEAT | FAO-AMIS | | | USDA | | IGC | |
|--------------------|----------|---------|-------|---------|---------|---------|---------|
| | 2017/18 | 2018/19 | | 2017/18 | 2018/19 | 2017/18 | 2018/19 |
| | est. | f'cast | | est. | f'cast | est. | f'cast |
| | | 6-Sep | 4-Oct | | 12-Sep | | 27-Sep |
| Production | 756.9 | 721.8 | 722.4 | 758.3 | 733.0 | 758.1 | 716.7 |
| Supply | 1,012.0 | 995.4 | 995.5 | 1,015.4 | 1,007.4 | 1,002.0 | 983.5 |
| Utilization | 737.6 | 740.9 | 741.0 | 741.0 | 746.1 | 735.1 | 733.8 |
| Trade | 176.7 | 173.6 | 174.0 | 181.4 | 181.4 | 176.0 | 173.1 |
| Stocks | 273.1 | 252.3 | 255.5 | 274.4 | 261.3 | 266.9 | 249.8 |

| MAIZE | FAO-AMIS | | | USDA | | IGC | |
|--------------------|----------|---------|---------|---------|---------|---------|---------|
| | 2017/18 | 2018/19 | | 2017/18 | 2018/19 | 2017/18 | 2018/19 |
| | est. | f'cast | | est. | f'cast | est. | f'cast |
| | | 6-Sep | 4-Oct | | 12-Sep | | 27-Sep |
| Production | 1,092.8 | 1,065.5 | 1,066.4 | 1,033.6 | 1,069.0 | 1,047.2 | 1,074.3 |
| Supply | 1,393.2 | 1,374.7 | 1,374.0 | 1,261.5 | 1,263.2 | 1,377.3 | 1,373.9 |
| Utilization | 1,075.7 | 1,105.6 | 1,104.1 | 1,067.3 | 1,106.1 | 1,077.7 | 1,112.8 |
| Trade | 154.3 | 152.5 | 155.7 | 146.2 | 161.7 | 151.5 | 156.7 |
| Stocks | 307.6 | 267.1 | 268.8 | 194.2 | 157.0 | 299.6 | 261.1 |

| SOYBEANS | FAO-AMIS | | | USDA | | IGC | |
|--------------------|----------|---------|-------|---------|---------|---------|---------|
| | 2017/18 | 2018/19 | | 2017/18 | 2018/19 | 2017/18 | 2018/19 |
| | est. | f'cast | | est. | f'cast | est. | f'cast |
| | | 6-Sep | 4-Oct | | 12-Sep | | 27-Sep |
| Production | 340.6 | 366.8 | 370.5 | 336.8 | 369.3 | 339.1 | 369.8 |
| Supply | 389.5 | 406.7 | 410.6 | 433.5 | 464.1 | 385.3 | 410.3 |
| Utilization | 346.8 | 359.9 | 355.7 | 337.0 | 353.0 | 344.8 | 358.0 |
| Trade | 150.9 | 154.9 | 151.0 | 153.6 | 156.9 | 153.6 | 154.8 |
| Stocks | 40.2 | 47.4 | 53.9 | 94.7 | 108.3 | 40.5 | 52.2 |



The release of unexpectedly high forecasts for US production of soybeans and maize in early September added to the bearish tone in both markets and resulted in steep price declines, especially for maize. Wheat markets were also under downward pressure, although a combination of robust buying activity, reduced export availabilities of high quality wheat, and poorer crop prospects in Australia lent some support towards the end of the month. Meanwhile, currency movements and a lacklustre pace of sales kept rice quotations under downward pressure ahead of harvests in Asia, where crop prospects have improved further.

Font: AMIS

SECTOR FRUITA FRESCA (DE PINYOL)

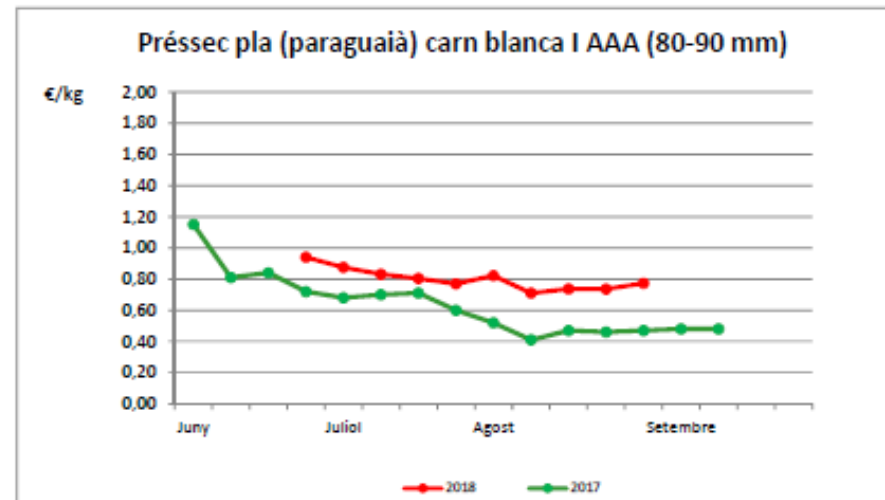
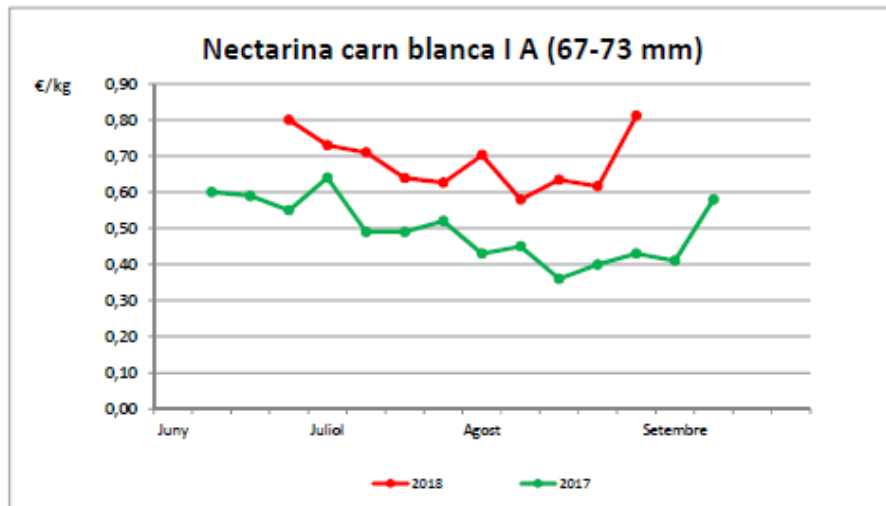
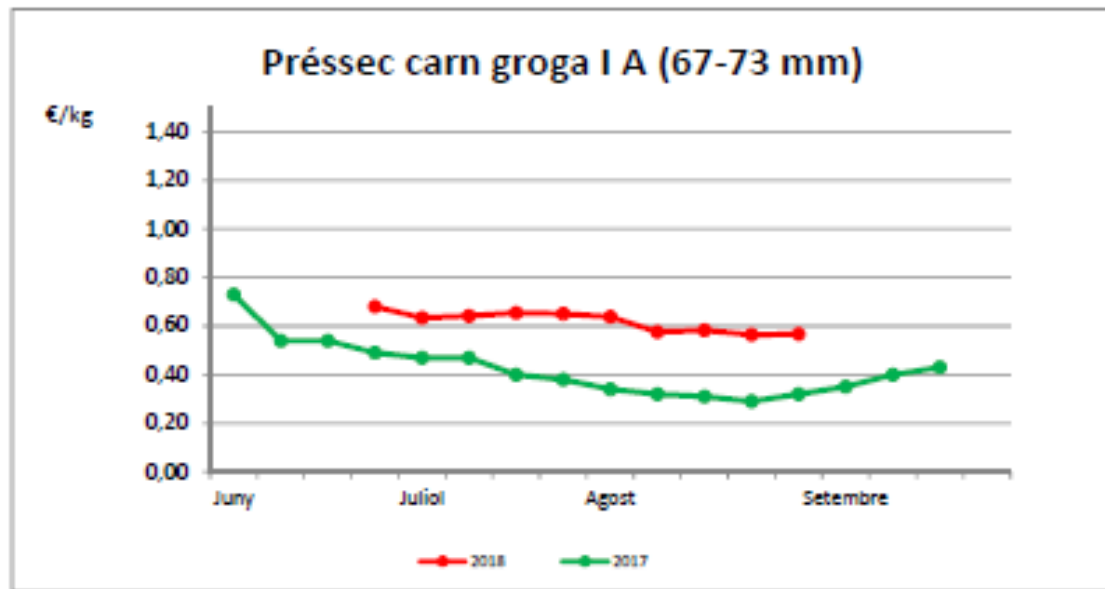

Font: DARP

SECTOR FRUITA SECA (I)



PREUS COMUNA/VALENCIA-ECOLÒGICA

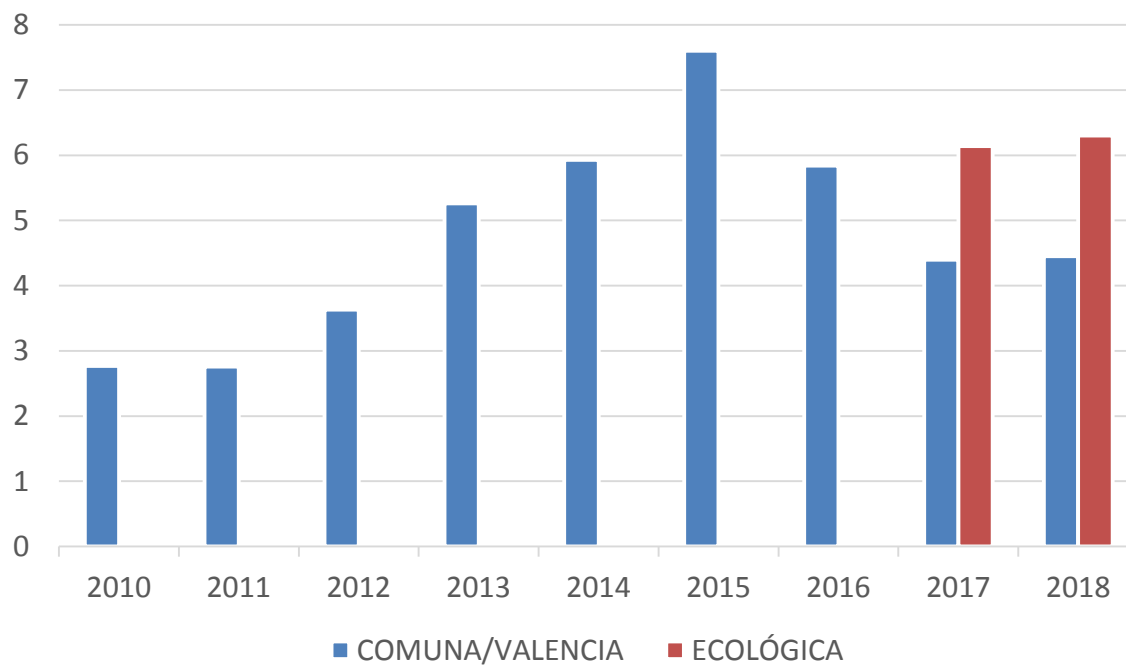

Font: Llotja de Reus

PREUS AMETLLA ESPANYOLA

| ANYS | VARIETAT | |
|------|---------------------|-----------|
| | COMUNA/ VALENCIA | ECOLÒGICA |
| 2010 | 2,77€ | |
| 2011 | 2,76€ | |
| 2012 | 3,63€ | |
| 2013 | 5,26€ | |
| 2014 | 5,93€ | |
| 2015 | 7,60€ | |
| 2016 | 5,84€ | |
| 2017 | 4,40€ | 6,14€ |
| 2018 | 4,45€ | 6,30€ |

SECTOR FRUITA SECA (II)



PREUS COMUNA/VALENCIA- ECOLÓGICA-EVOLUCIÓ 2018

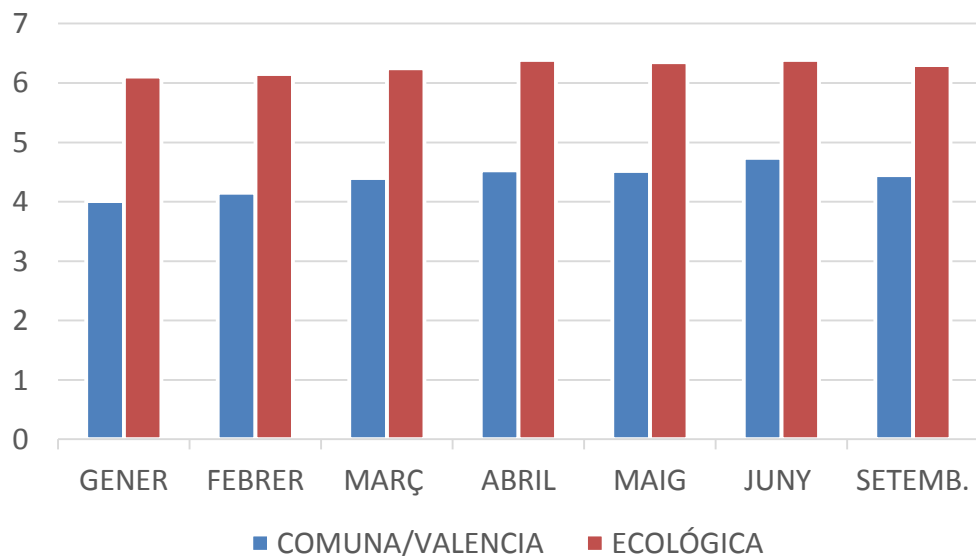

Font: Llotja de Reus

PREUS AMETLLA ESPANYOLA

| MESOS | VARIETAT | |
|----------|---------------------|-----------|
| | COMUNA/ VALENCIA | ECOLÓGICA |
| GENER | 4,01€ | 6,11€ |
| FEBRER | 4,15€ | 6,15€ |
| MARÇ | 4,40€ | 6,25€ |
| ABRIL | 4,53€ | 6,39€ |
| MAIG | 4,52€ | 6,35€ |
| JUNY | 4,74€ | 6,39€ |
| SETEMBRE | 4,45 | 6,3 |

SECTOR FRUITA SECA (III)



PREUS

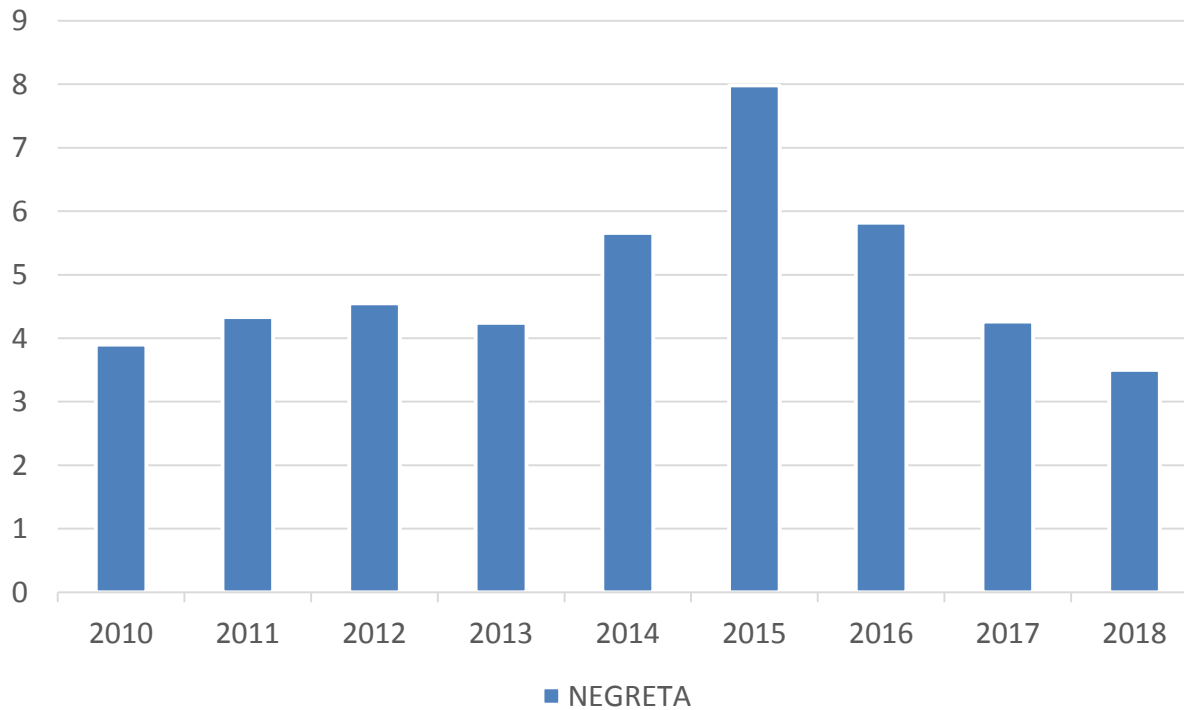

Font: Llotja de Reus

PREUS AVELLANA

| ANYS | VARIETAT DO REUS |
|------|------------------|
| | NEGRETA |
| 2010 | 3,90€ |
| 2011 | 4,33€ |
| 2012 | 4,55€ |
| 2013 | 4,24€ |
| 2014 | 5,66€ |
| 2015 | 7,98€ |
| 2016 | 5,82€ |
| 2017 | 4,26€ |
| 2018 | 3,50€ |

SECTOR FRUITA SECA (IV)



PREUS

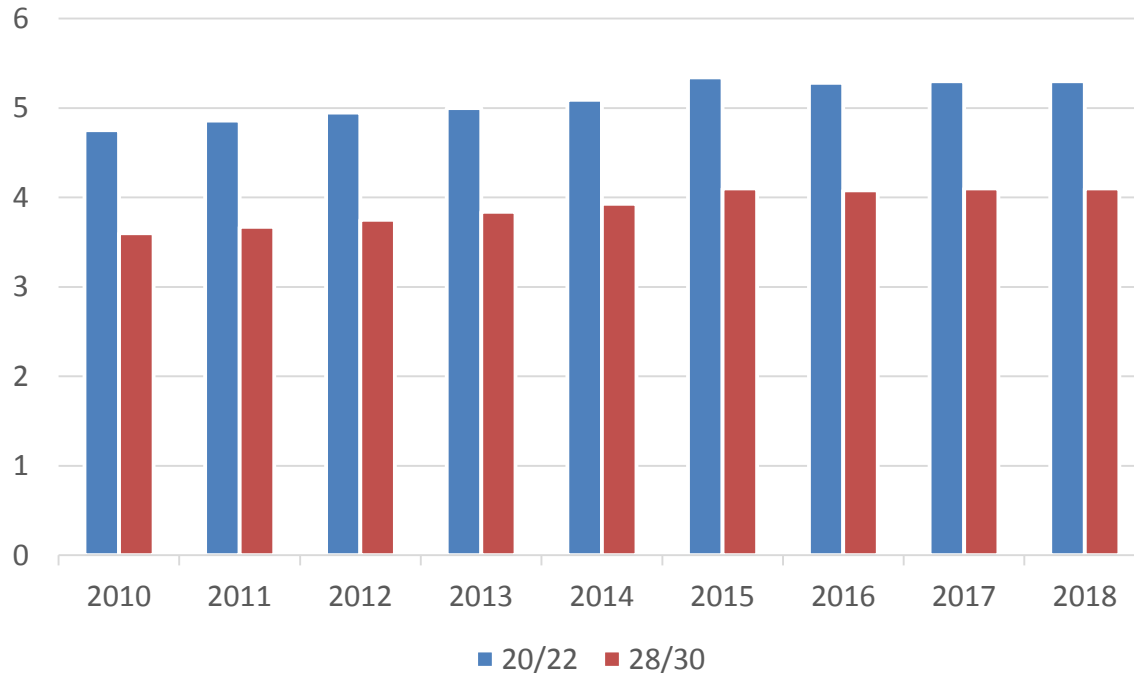

Font: Llotja de Reus

PREUS FESTUC

| ANYS | CALIBRES | |
|------|----------|-------|
| | 20/22 | 28/30 |
| 2010 | 4,75€ | 3,60€ |
| 2011 | 4,86€ | 3,67€ |
| 2012 | 4,95€ | 3,75€ |
| 2013 | 5,00€ | 3,84€ |
| 2014 | 5,09€ | 3,93€ |
| 2015 | 5,34€ | 4,10€ |
| 2016 | 5,28€ | 4,08€ |
| 2017 | 5,30€ | 4,10€ |
| 2018 | 5,30€ | 4,10€ |

SECTOR PORCÍ

| Mensual | | OC17 | NV | DS | GN18 | FB | MR | AB | MG | JN | JL | AG | ST18 |
|----------------|------|------|-----|-----|------|-----|-----|-----|-----|-----|-----|-----|------|
| Preu venda net | €/Kg | 110 | 99 | 98 | 96 | 101 | 111 | 111 | 112 | 116 | 120 | 120 | 116 |
| Cost producció | €/Kg | 102 | 102 | 102 | 102 | 103 | 103 | 103 | 104 | 104 | 104 | 104 | 105 |
| MARGE | €/Kg | 8 | -2 | -4 | -7 | -1 | 8 | 8 | 8 | 12 | 16 | 16 | 12 |

| | | | | | | | | | | | | | |
|----------------------|-----|-----|-----|-----|-----|-----|-----|-----|-----|-----|-----|-----|-----|
| Preu Pinso global | €/t | 261 | 261 | 261 | 263 | 265 | 267 | 268 | 270 | 271 | 270 | 271 | 273 |
| Evoluc. Preus P.M. | % | 3% | 1% | 1% | 0% | 4% | 3% | 1% | 2% | -4% | -1% | 3% | -4% |
| Sacrif. escorxadador | mt | 158 | 173 | 134 | 183 | 150 | 154 | 157 | 165 | 139 | | | |
| Export | mt | 103 | 109 | 166 | 116 | 104 | 104 | 94 | 98 | 97 | 94 | | |

| Interanual | | OC17 | NV | DS | GN18 | FB | MR | AB | MG | JN | JL | AG | ST18 |
|----------------|------|------|-----|-----|------|-----|-----|-----|-----|-----|-----|-----|------|
| Preu venda net | €/Kg | 123 | 122 | 121 | 120 | 119 | 118 | 117 | 115 | 114 | 112 | 110 | 109 |
| Cost producció | €/Kg | 102 | 102 | 102 | 102 | 102 | 102 | 102 | 102 | 103 | 103 | 103 | 103 |
| MARGE | €/Kg | 21 | 20 | 19 | 18 | 17 | 16 | 15 | 13 | 11 | 9 | 8 | 6 |

| | | | | | | | | | | | | | |
|----------------------|-----|-------|-------|-------|-------|-------|-------|-------|-------|-------|-------|-----|-----|
| Preu Pinso global | €/t | 263 | 263 | 263 | 263 | 263 | 263 | 263 | 264 | 264 | 265 | 266 | 267 |
| Evoluc. Preus P.M. | % | 0% | 0% | 0% | 0% | -1% | -1% | 0% | 1% | 2% | 3% | 5% | 6% |
| Sacrif. escorxadador | mt | 1.731 | 1.747 | 1.745 | 1.773 | 1.782 | 1.788 | 1.824 | 1.832 | 1.835 | | | |
| Export | mt | 1.214 | 1.215 | 1.279 | 1.295 | 1.292 | 1.279 | 1.275 | 1.265 | 1.259 | 1.270 | | |

€/kg: cèntims d'euro per kg (viu)

mt: milers de tones

€/t: euros per tona

12M: interanual

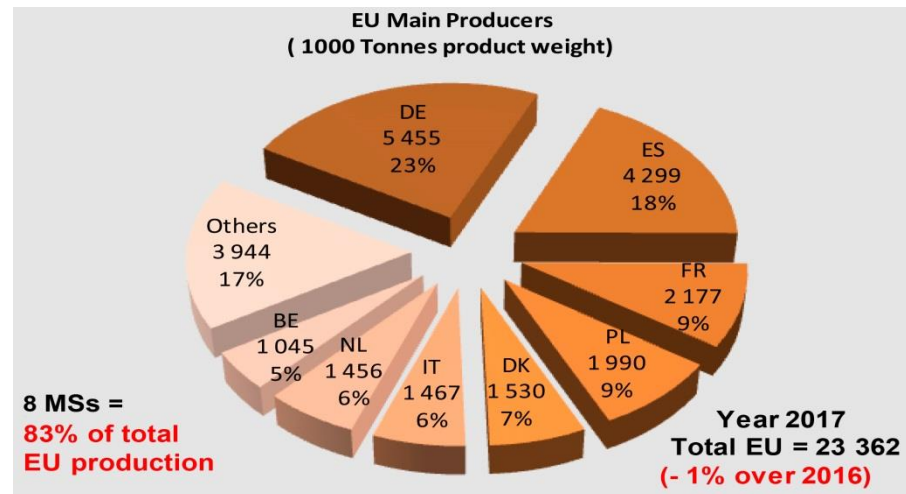

Font: EUROSTAT

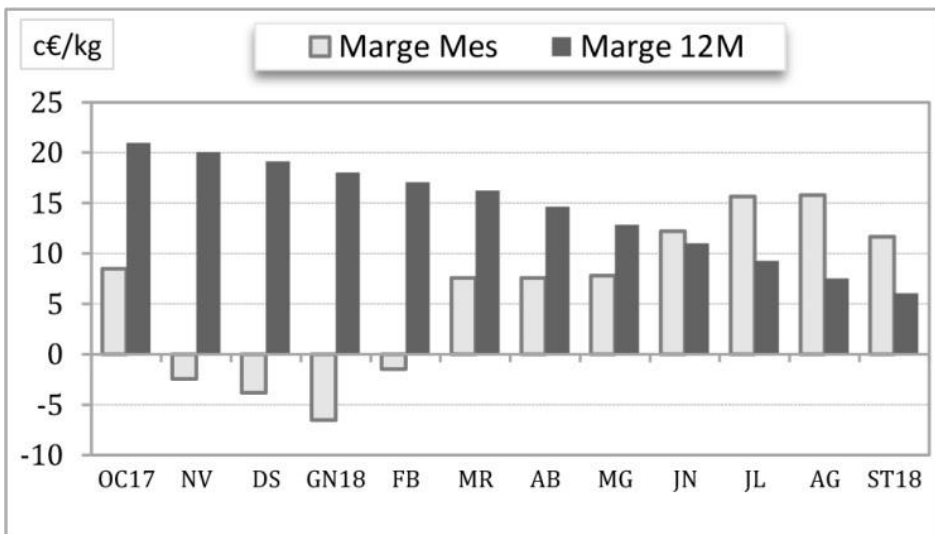

Font: DARP (elaborat per SIP)

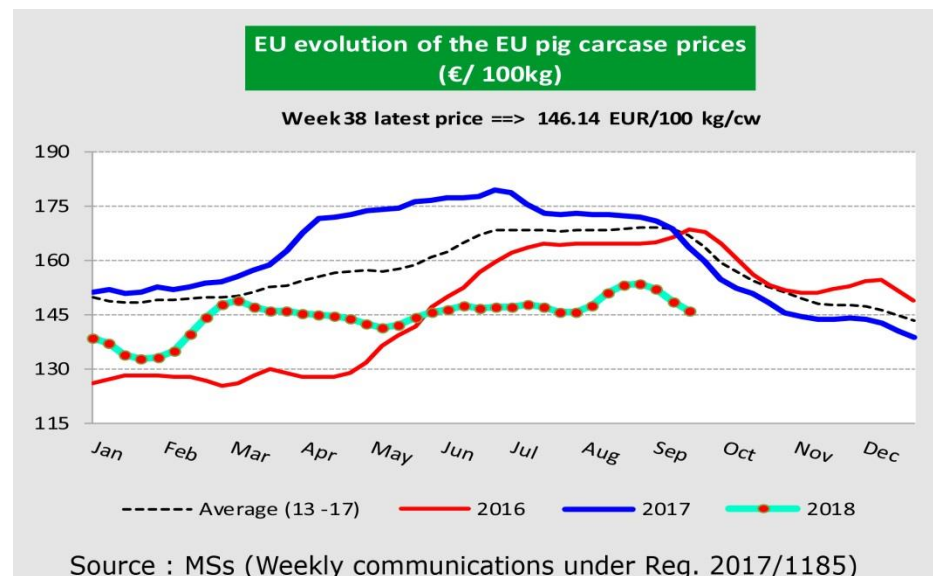

Source : MSs (Weekly communications under Reg. 2017/1185)

SECTOR LACTI

EU Prices

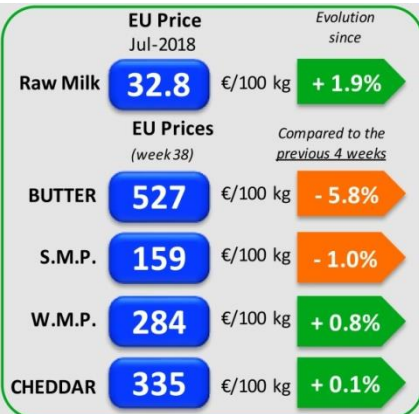

Source : DG AGRI - Reg. 2017/1185 Art. 11 & 12

| | ENTREGUES DE LLET CATALUNYA I ESPANYA | | | |
|--------------|---------------------------------------|--------|-------------------|---------|
| | Nº RAMADERS | | LLET PRODUIDA (t) | |
| | CAT | ESP | CAT | ESP |
| gen 17 | 537 | 15.330 | 63.032 | 582.634 |
| feb 17 | 533 | 15.252 | 59.656 | 542.116 |
| mar 17 | 533 | 15.198 | 68.334 | 617.430 |
| abr 17 | 530 | 15.132 | 65.354 | 604.763 |
| mai 17 | 527 | 15.089 | 69.117 | 627.354 |
| jun 17 | 523 | 14.995 | 61.898 | 582.322 |
| jul 17 | 522 | 14.910 | 61.932 | 596.268 |
| ago 17 | 520 | 14.834 | 59.024 | 580.668 |
| set 17 | 514 | 14.761 | 57.880 | 555.946 |
| oct 17 | 511 | 14.699 | 59.080 | 575.540 |
| nov 17 | 510 | 14.601 | 58.832 | 562.862 |
| des 17 | 507 | 14.521 | 62.730 | 590.854 |
| Evolució any | -5,59% | -5,28% | -0,48% | 1,41% |
| gen 18 | 505 | 14.438 | 66.286 | 613.102 |
| feb 18 | 501 | 14.371 | 61.285 | 563.187 |
| mar 18 | 499 | 14.314 | 70.295 | 628.532 |
| abr 18 | 492 | 14.240 | 66.871 | 613.352 |
| mai 18 | 490 | 14.195 | 68.266 | 637.977 |
| jun-18 | 487 | 14.123 | 62.405 | 601.668 |
| jul-18 | 484 | 14.050 | 60.699 | 605.395 |
| ago-18 | 479 | 13.967 | 57.783 | 583.942 |
| Δ ago 17-18 | -7,88 | -5,84 | -2,10 | 0,56 |

EU Raw Milk Prices Evolution (up to August 2018*)

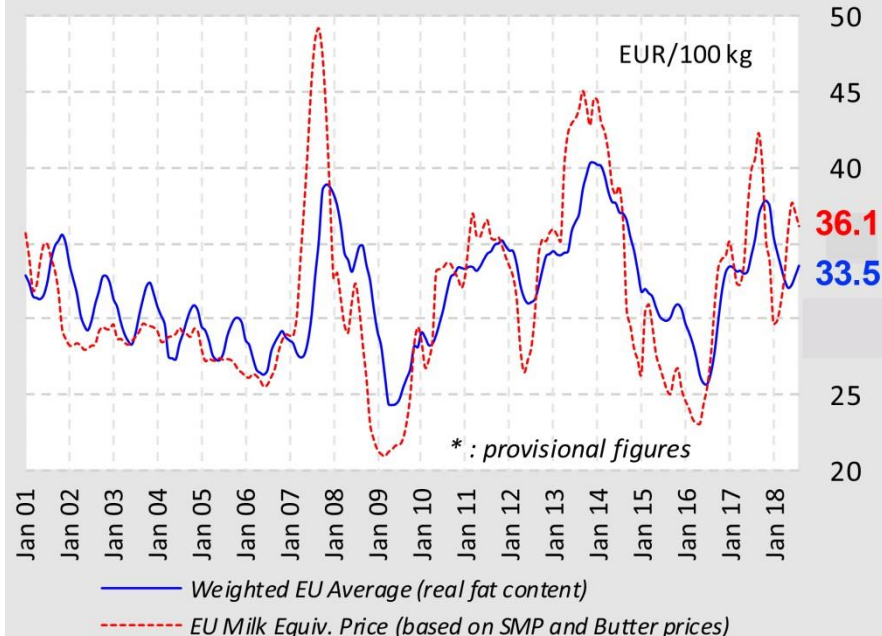

Source : DG AGRI - Reg. 2017/1185 Art. 12(a) - Annex II.4(a)

EU - Cows' milk collected

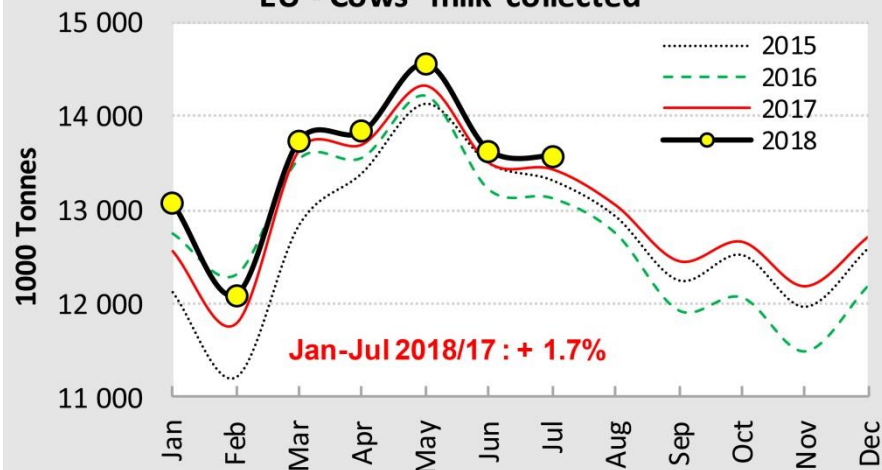

Font: FEAGA

SACRIFICI DE BESTIAR A CATALUNYA

| ESPÈCIES | TOTAL 2017 (provisionals) | TOTAL 2018 (provisionals) | DIFERÈNCIA | % VARIACIÓ 2017-18 |
|--------------|------------------------------|------------------------------|-------------------|-----------------------|
| Porcí | 906.399 | 948.235 | 41.836 | 4,6% |
| Vacum | 65.047 | 65.491 | 444 | 0,7% |
| Oví | 8.595 | 9.299 | 704 | 8,2% |
| Equí | 678 | 584 | -94 | -13,9% |
| Cabrum | 264 | 231 | -33 | -12,5% |
| Aviram | 178.254 | 192.981 | 14.727 | 8,3% |
| Conills | 7.176 | 6.992 | -184 | -2,6% |
| TOTAL | 2.288.811 | 1.223.813 | -1.064.998 | -46,5% |

Font: DARP

Producció de carn en canal

Període gen- jun 2017 - 2018

| | (3) Tones. | | |
|----------------------------|------------|---------|-----------------|
| | Acumulat | | 18 vs 17 (%) |
| | 2017 | 2018 | |
| Boví³ | 65.047 | 65.491 | 1% |
| Oví³ | 8.595 | 9.299 | 8% |
| Cabrum³ | 264 | 231 | -12% |
| Porcí³ | 906.399 | 948.235 | 5% |
| Equí³ | 678 | 584 | -14% |
| Aus³ | 178.254 | 192.981 | 8% |
| Conills³ | 7.176 | 6.992 | -3% |

SACRIFICI DE BESTIAR A CATALUNYA

| ESPÈCIES | TOTAL 2016 (provisionals) | TOTAL 2017 (provisionals) | DIFERÈNCIA | % VARIACIÓ 2016-17 |
|--------------|------------------------------|------------------------------|----------------|-----------------------|
| Porcí | 1.793.883 | 1.751.539 | -42.344 | -2,4% |
| Vacum | 132.504 | 130.551 | -1.953 | -1,5% |
| Oví | 16.882 | 16.280 | -602 | -3,6% |
| Equí | 1.558 | 1.252 | -306 | -19,6% |
| Cabrum | 650 | 609 | -41 | -6,3% |
| Aviram | 368.905 | 374.893 | 5.988 | 1,6% |
| Conills | 12.894 | 13.687 | 793 | 6,2% |
| TOTAL | 2.327.276 | 2.288.811 | -38.465 | -1,7% |

Font: DARP

Producció de carn en canal

Període gen- des 2016 - 2017

| | Acumulat | | |
|----------------------------|------------------------|------------------------|-----------------|
| | 2016 (provisionals) | 2017 (provisionals) | 17 vs 16 (%) |
| Total boví ³ | 525.139 | 513.777 | 2,2% |
| Total oví ³ | 1.268.911 | 1.227.604 | -3,3% |
| Total cabrum ³ | 144.353 | 135.632 | -6,0% |
| Total porcí ³ | 21.684.315 | 21.176.243 | -2,3% |
| Total equí ³ | 6.663 | 5.180 | -22,3% |
| Total aus ³ | 207.326 | 203.048 | -2,1% |
| Total conills ³ | 12.914 | 11.847 | -8,3% |

(3) Tones.

COMERÇ EXTERIOR (gen-jul 2017-18)

| PRODUCTE | 2017 (gen-jul) | | 2018(gen-jul) | | Diferència | | Variació % | |
|--|---------------------|---------------------|---------------------|---------------------|--------------------|------------------|----------------|---------------|
| | EXPORT | IMPORT | EXPORT | IMPORT | EXPORT | IMPORT | EXPORT | IMPORT |
| 01 ANIMALS VIUS | 87.813,22 | 93.960,07 | 101.526,14 | 117.413,59 | 13.712,91 | 23.453,52 | ↑ 15,62 | ↑ 24,96 |
| 02 CARN I DESPULLES COMESTIBLES | 1.747.249,43 | 170.767,25 | 1.569.497,35 | 163.839,44 | -177.752,08 | -6.927,81 | ↓ -10,17 | ↓ -4,06 |
| 03 PEIX, CRUSTÀCIS, MOLUSCS | 161.656,02 | 451.413,95 | 170.946,13 | 473.676,61 | 9.290,11 | 22.262,66 | ↑ 5,75 | ↑ 4,93 |
| 04 LLET, PRODUCTES LACTIS I OUS | 76.983,13 | 31.983,43 | 73.801,03 | 46.667,53 | -3.182,10 | 14.684,10 | ↓ -4,13 | ↑ 45,91 |
| 05 ALTRES PRODUCTES D'ORIGEN ANIMAL | 100.517,91 | 407.131,20 | 112.546,86 | 422.697,86 | 12.028,95 | 15.566,66 | ↑ 11,97 | ↑ 3,82 |
| 06 PLANTES VIVES; FLORICULTURA | 49.725,48 | 36.909,85 | 50.801,98 | 36.724,71 | 1.076,50 | -185,14 | ↑ 2,16 | ↓ -0,50 |
| 07 LLEGUMS, HORTALISES SENSE CONSERVAR | 124.990,42 | 95.316,43 | 109.048,97 | 111.757,57 | -15.941,46 | 16.441,14 | ↓ -12,75 | ↑ 17,25 |
| 08 FRUITES SENSE CONSERVAR | 467.764,26 | 380.591,99 | 448.923,33 | 391.211,70 | -18.840,93 | 10.619,71 | ↓ -4,03 | ↑ 2,79 |
| 09 CAFÈ, TÈ I ESPÈCIES | 137.101,22 | 428.936,97 | 126.827,89 | 381.271,21 | -10.273,34 | -47.665,76 | ↓ -7,49 | ↓ -11,11 |
| 10 CEREALS | 27.941,43 | 434.754,29 | 26.413,63 | 656.778,58 | -1.527,80 | 222.024,29 | ↓ -5,47 | ↑ 51,07 |
| 11 PRODUC. DE LA MOLINERÍA; MALTA | 38.051,51 | 60.798,08 | 40.812,90 | 57.090,47 | 2.761,40 | -3.707,61 | ↑ 7,26 | ↓ -6,10 |
| 12 LLAVERS OLEAGINOSOS.; PLANTES INDUSTRIALS | 121.517,02 | 669.006,96 | 130.082,76 | 505.577,48 | 8.565,74 | -163.429,47 | ↑ 7,05 | ↓ -24,43 |
| 13 SUCS I EXTRACTES VEGETALS | 59.113,90 | 39.296,35 | 71.594,06 | 42.762,31 | 12.480,16 | 3.465,96 | ↑ 21,11 | ↑ 8,82 |
| 14 MATERIALS TRENABLES | 865,16 | 3.084,24 | 794,16 | 2.786,16 | -71,01 | -298,08 | ↓ -8,21 | ↓ -9,66 |
| 15 GRASSES, OLI ANIMAL O VEGETAL | 543.831,19 | 400.652,16 | 502.305,31 | 359.667,04 | -41.525,88 | -40.985,12 | ↓ -7,64 | ↓ -10,23 |
| 16 CONSERVES DE CARN O PEIX | 186.189,39 | 84.198,40 | 203.643,91 | 78.812,57 | 17.454,52 | -5.385,82 | ↑ 9,37 | ↓ -6,40 |
| 17 SUCRES; ARTÍCLES DE CONFITERÍA | 128.028,04 | 165.198,76 | 115.853,36 | 167.530,93 | -12.174,68 | 2.332,16 | ↓ -9,51 | ↑ 1,41 |
| 18 CACAO I LES SEVES PREPARACIONS | 151.840,95 | 283.362,28 | 145.394,27 | 258.395,80 | -6.446,68 | -24.966,48 | ↓ -4,25 | ↓ -8,81 |
| 19 PRODUC. DE CEREALS, DE PASTISSERIA | 408.448,30 | 328.780,55 | 388.049,89 | 353.606,89 | -20.398,41 | 24.826,34 | ↓ -4,99 | ↑ 7,55 |
| 20 CONSERVES VERDURA O FRUITA | 179.000,18 | 148.377,72 | 178.328,67 | 155.548,55 | -671,50 | 7.170,83 | ↓ -0,38 | ↑ 4,83 |
| 21 PREPARATS ALIMENTARIS DIVERSOS | 275.145,13 | 251.606,81 | 293.721,44 | 259.224,14 | 18.576,31 | 7.617,33 | ↑ 6,75 | ↑ 3,03 |
| 22 BEGUDES DE TOT TIPUS (EXCEPTE SUCS) | 488.553,36 | 344.456,80 | 517.313,49 | 360.566,38 | 28.760,13 | 16.109,58 | ↑ 5,89 | ↑ 4,68 |
| 23 RESIDUS INDÚSTRIA ALIMENTÀRIA | 284.136,39 | 401.708,38 | 282.267,61 | 342.286,43 | -1.868,78 | -59.421,94 | ↓ -0,66 | ↓ -14,79 |
| 24 TABAC I SUCCEDANIS | 5.970,23 | 79.448,65 | 5.054,83 | 94.511,26 | -915,41 | 15.062,61 | ↓ -15,33 | ↑ 18,96 |
| Total | 5.852.433,30 | 5.791.741,58 | 5.665.549,96 | 5.840.405,23 | -186.883,34 | 48.663,66 | ↓ -3,19 | ↑ 0,84 |
| Taxa de cobertura | | 101,05% | | 97,01% | | | | |

Font: DataComex

COMERÇ EXTERIOR (any 2016-2017)

| PRODUCTE | 2016 (gener-desembre) | | 2017(gener-desembre) | | Diferència | | Variació % | |
|--|-----------------------|---------------------|----------------------|----------------------|-------------------|-------------------|---------------|---------------|
| | EXPORT | IMPORT | EXPORT | IMPORT | EXPORT | IMPORT | EXPORT | IMPORT |
| 01 ANIMALS VIUS | 135.684,47 | 142.786,08 | 164.554,66 | 170.197,13 | 28.870,19 | 27.411,06 | ↑ 21,28 | ↑ 19,20 |
| 02 CARN I DESPULLES COMESTIBLES | 2.698.965,22 | 275.073,46 | 2.951.192,89 | 303.661,85 | 252.227,67 | 28.588,40 | ↑ 9,35 | ↑ 10,39 |
| 03 PEIX, CRUSTÀCIS, MOLUSCS | 286.095,37 | 780.959,90 | 285.661,15 | 799.889,31 | -434,23 | 18.929,41 | ↓ -0,15 | ↑ 2,42 |
| 04 LLET, PRODUCTES LACTIS I OUS | 157.814,46 | 624.940,52 | 176.078,75 | 714.590,62 | 18.264,29 | 89.650,09 | ↑ 11,57 | ↑ 14,35 |
| 05 ALTRES PRODUCTES D'ORIGEN ANIMAL | 108.315,27 | 61.725,48 | 142.632,08 | 56.665,75 | 34.316,81 | -5.059,73 | ↑ 31,68 | ↓ -8,20 |
| 06 PLANTES VIVES; FLORICULTURA | 61.809,54 | 49.019,44 | 69.310,48 | 52.092,45 | 7.500,94 | 3.073,01 | ↑ 12,14 | ↑ 6,27 |
| 07 LLEGUMS, HORTALISES SENSE CONSERVAR | 166.972,56 | 168.573,30 | 178.636,73 | 158.081,79 | 11.664,17 | -10.491,51 | ↑ 6,99 | ↓ -6,22 |
| 08 FRUITES SENSE CONSERVAR | 925.435,90 | 650.350,79 | 908.659,64 | 655.557,62 | -16.776,26 | 5.206,83 | ↓ -1,81 | ↑ 0,80 |
| 09 CAFÈ, TÈ I ESPÈCIES | 226.806,12 | 688.522,60 | 236.832,57 | 708.697,66 | 10.026,46 | 20.175,06 | ↑ 4,42 | ↑ 2,93 |
| 10 CEREALS | 46.249,66 | 918.688,55 | 42.462,91 | 1.051.955,09 | -3.786,75 | 133.266,54 | ↓ -8,19 | ↑ 14,51 |
| 11 PRODUC. DE LA MOLINERÍA; MALTA | 75.637,89 | 118.946,28 | 65.523,30 | 104.144,52 | -10.114,59 | -14.801,77 | ↓ -13,37 | ↓ -12,44 |
| 12 LLAVORS OLEAGINOSOS.; PLANTES INDUSTRIALS | 229.940,42 | 971.374,46 | 205.455,38 | 1.071.338,26 | -24.485,04 | 99.963,80 | ↓ -10,65 | ↑ 10,29 |
| 13 SUCS I EXTRACTES VEGETALS | 93.894,25 | 60.772,64 | 93.685,52 | 61.218,49 | -208,73 | 445,85 | ↓ -0,22 | ↑ 0,73 |
| 14 MATERIALS TRENABLES | 2.473,21 | 3.487,11 | 1.234,22 | 4.787,21 | -1.238,99 | 1.300,09 | ↓ -50,10 | ↑ 37,28 |
| 15 GRASSES, OLI ANIMAL O VEGETAL | 876.693,19 | 574.040,30 | 892.658,38 | 640.142,58 | 15.965,19 | 66.102,27 | ↑ 1,82 | ↑ 11,52 |
| 16 CONSERVES DE CARN O PEIX | 278.575,11 | 138.570,54 | 333.440,99 | 156.174,81 | 54.865,88 | 17.604,27 | ↑ 19,70 | ↑ 12,70 |
| 17 SUCRES; ARTÍCLES DE CONFITERÍA | 197.120,96 | 278.785,33 | 204.623,98 | 282.760,79 | 7.503,01 | 3.975,46 | ↑ 3,81 | ↑ 1,43 |
| 18 CACAO I LES SEVES PREPARACIONS | 278.853,76 | 554.823,58 | 256.675,58 | 507.321,23 | -22.178,18 | -47.502,35 | ↓ -7,95 | ↓ -8,56 |
| 19 PRODUC. DE CEREALS, DE PASTISSERIA | 679.030,41 | 546.802,33 | 693.589,55 | 577.156,93 | 14.559,14 | 30.354,60 | ↑ 2,14 | ↑ 5,55 |
| 20 CONSERVES VERDURA O FRUITA | 270.182,29 | 238.071,19 | 304.044,59 | 262.283,27 | 33.862,31 | 24.212,07 | ↑ 12,53 | ↑ 10,17 |
| 21 PREPARATS ALIMENTARIS DIVERSOS | 423.802,67 | 394.870,02 | 485.388,66 | 414.248,21 | 61.585,98 | 19.378,19 | ↑ 14,53 | ↑ 4,91 |
| 22 BEGUDES DE TOT TIPUS (EXCEPTE SUCS) | 938.992,74 | 602.560,14 | 879.848,58 | 594.518,16 | -59.144,15 | -8.041,98 | ↓ -6,30 | ↓ -1,33 |
| 23 RESIDUS INDÚSTRIA ALIMENTÀRIA | 452.220,47 | 714.291,04 | 487.072,01 | 623.390,44 | 34.851,54 | -90.900,60 | ↑ 7,71 | ↓ -12,73 |
| 24 TABAC I SUCCEDANIS | 11.458,74 | 122.791,92 | 10.258,75 | 132.594,57 | -1.199,99 | 9.802,65 | ↓ -10,47 | ↑ 7,98 |
| Total | 9.623.024,68 | 9.680.827,01 | 10.069.521,38 | 10.103.468,72 | 446.496,70 | 422.641,70 | ↑ 4,64 | ↑ 4,37 |
| Taxa de cobertura | | 99,40% | | 99,66% | | | | |

Font: DataComex

COMERÇ EXTERIOR (gràfic)

COMERÇ EXTERIOR AGROALIMENTARI CATALUNYA 2017

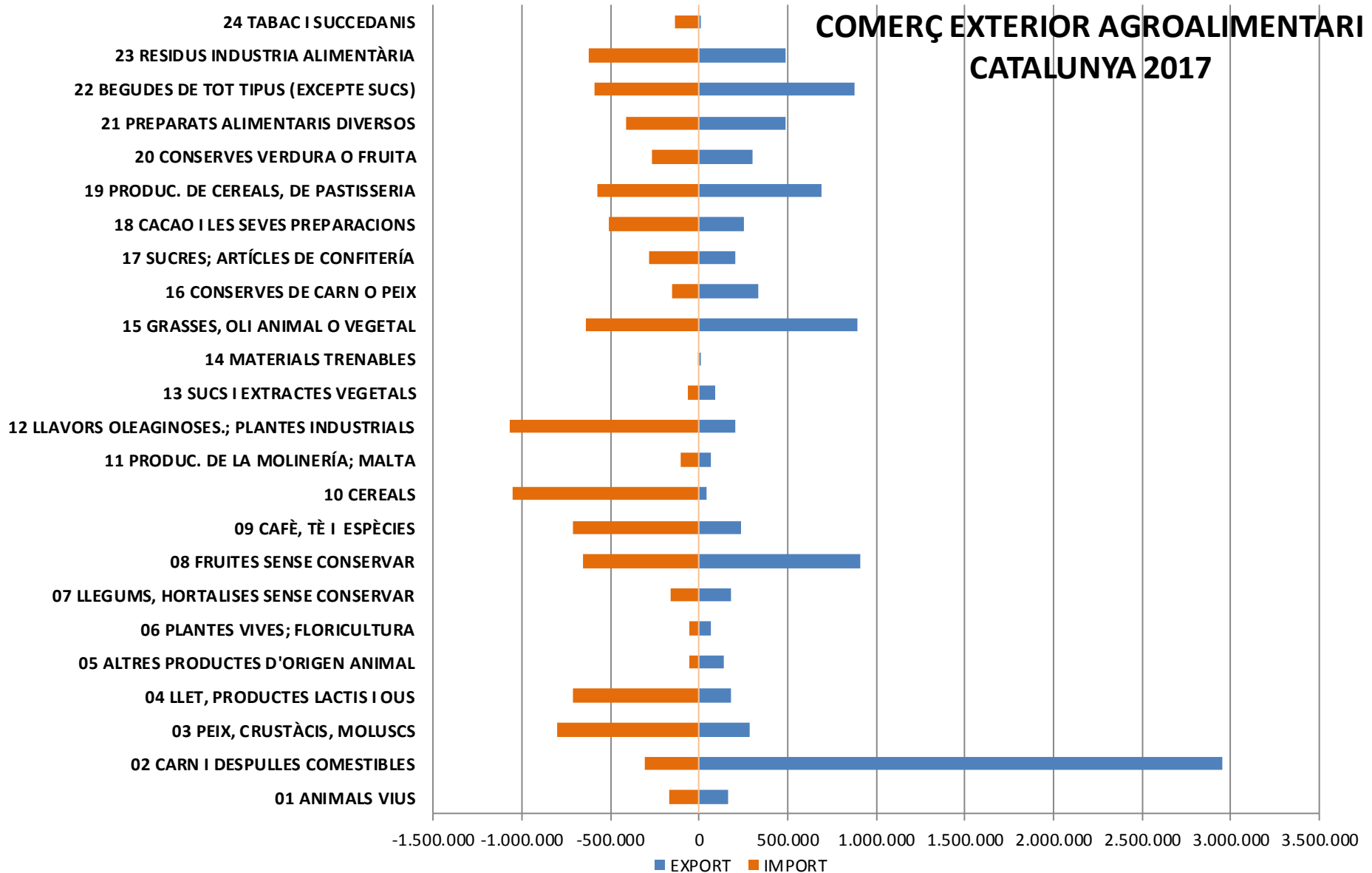

Font: DataComex

COMERÇ EXTERIOR (evolució taxa cobertura)

TAXA DE COBERTURA AGROALIMENTACIÓ DE CATALUNYA

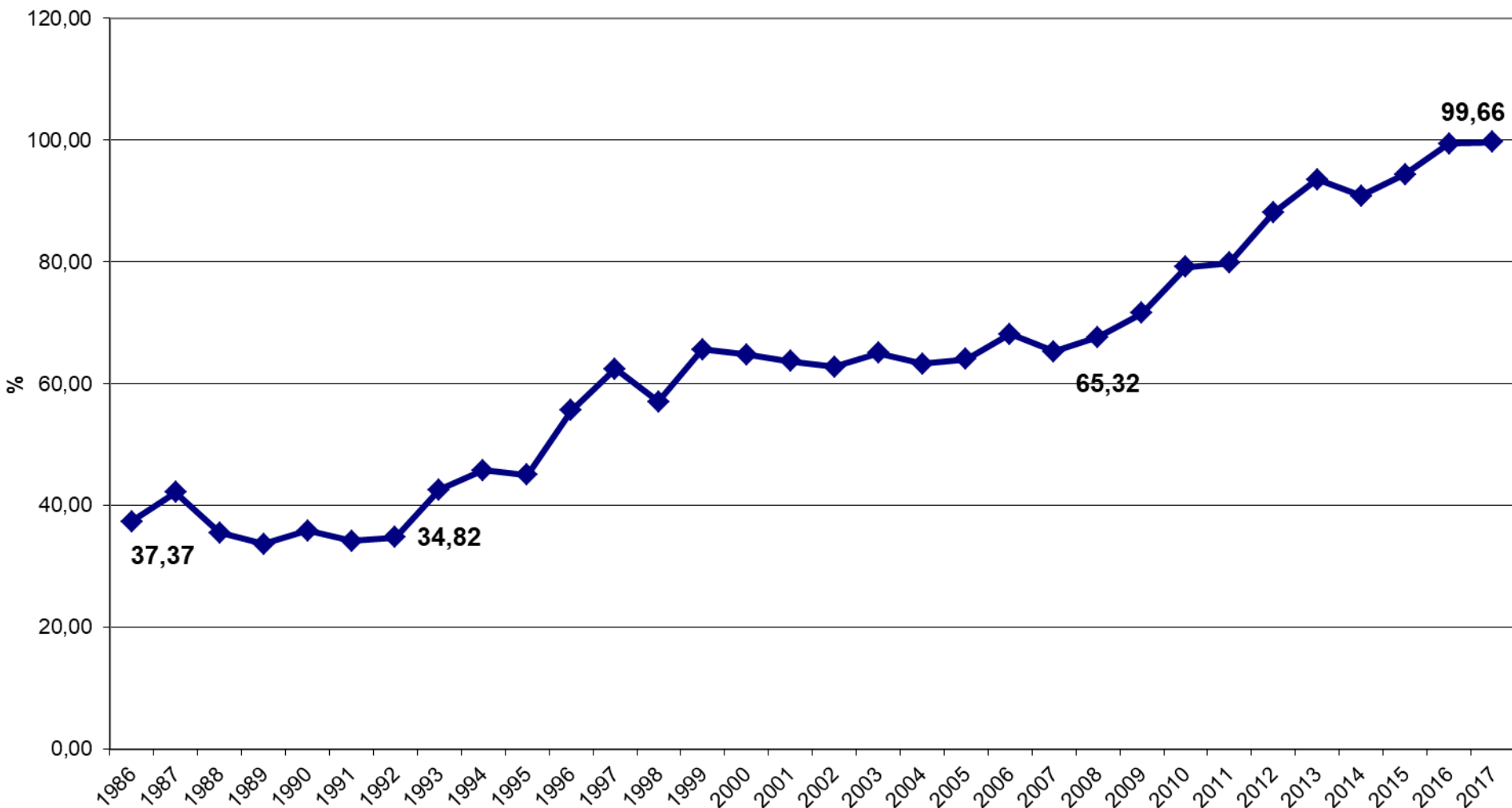

Font: DataComex

OCUPACIÓ AGRÀRIA

AFILIATS AGRARIS A LA SEGURETAT SOCIAL A CATALUNYA des del 2000

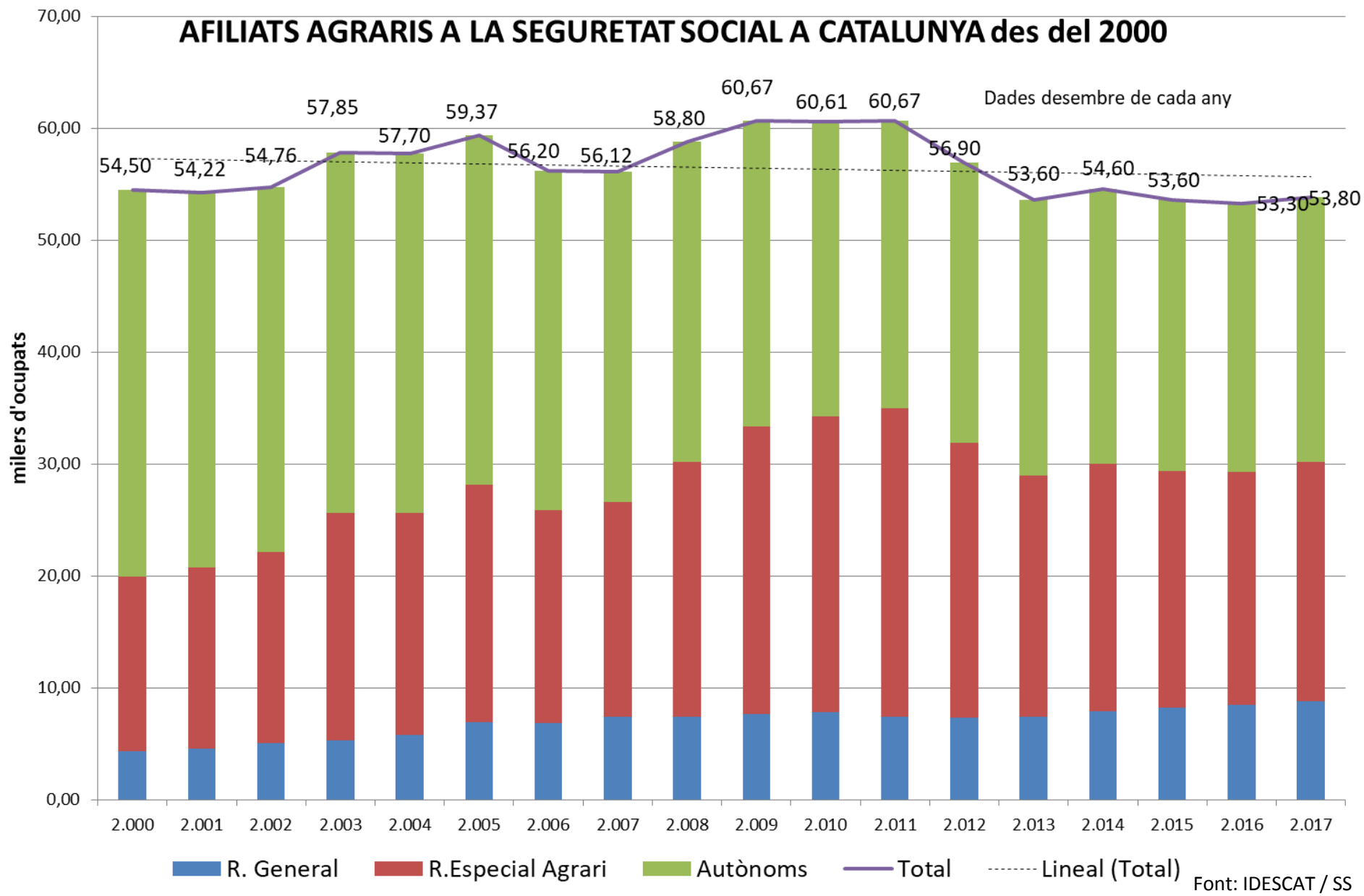

Font: IDESCAT / SS

OCUPACIÓ INDÚSTRIA ALIMENTÀRIA

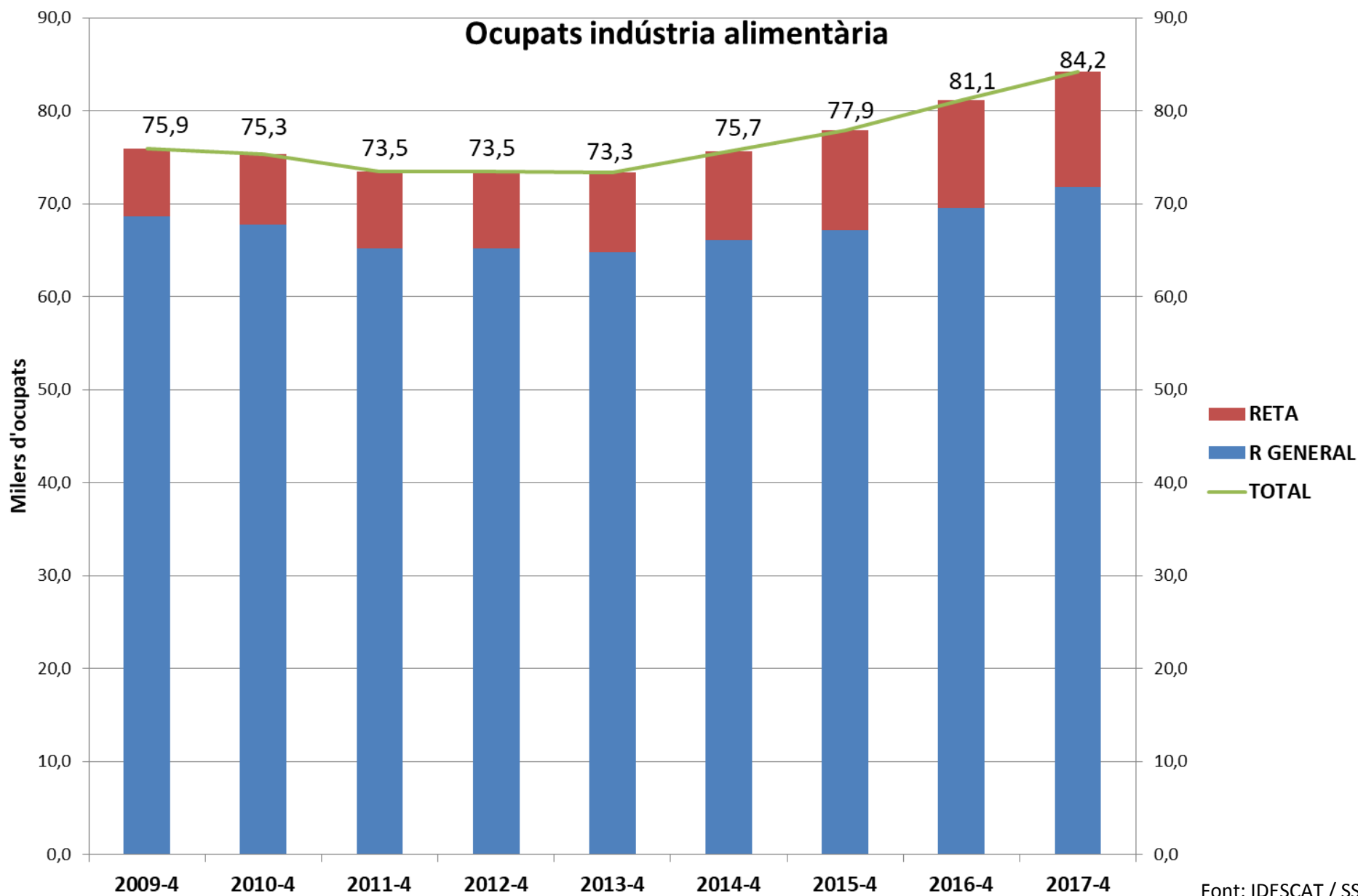

Font: IDESCAT / SS

COMPRA DE MAQUINÀRIA AGRÍCOLA

| 2017 | Tractors CAT | Altres automotrius CAT | Tractors ESP | Altres automotrius ESP |
|-------------------|-----------------|---------------------------|-----------------|---------------------------|
| gen-17 | 54 | 9 | 689 | 82 |
| feb-17 | 65 | 10 | 767 | 93 |
| març-17 | 116 | 7 | 1064 | 94 |
| abr-17 | 94 | 17 | 860 | 94 |
| maig-17 | 108 | 23 | 997 | 204 |
| juny-17 | 121 | 12 | 1141 | 162 |
| jul-17 | 82 | 21 | 758 | 125 |
| ag-17 | 85 | 11 | 854 | 99 |
| set-17 | 102 | 6 | 1115 | 92 |
| oct-17 | 98 | 6 | 1298 | 102 |
| nov-17 | 64 | 11 | 955 | 111 |
| des-17 | 165 | 6 | 1952 | 87 |
| TOTAL 2017 | 1.154 | 139 | 12.450 | 1.345 |
| 2018 | Tractors CAT | Altres automotrius CAT | Tractors ESP | Altres automotrius ESP |
| gen-18 | 96 | 9 | 818 | 112 |
| feb-18 | 53 | 17 | 552 | 96 |
| mar-18 | 91 | 8 | 781 | 77 |
| abr-18 | 94 | 13 | 954 | 110 |
| mai-18 | 77 | 21 | 905 | 171 |
| jun-18 | 97 | 23 | 975 | 228 |
| jul-18 | 77 | 23 | 851 | 153 |
| ago-18 | 71 | 7 | 798 | 121 |

Font: MAPAMA

DIFERÈNCIA TEMPERATURA MITJANA I CLIMÀTICA

JUN 2018

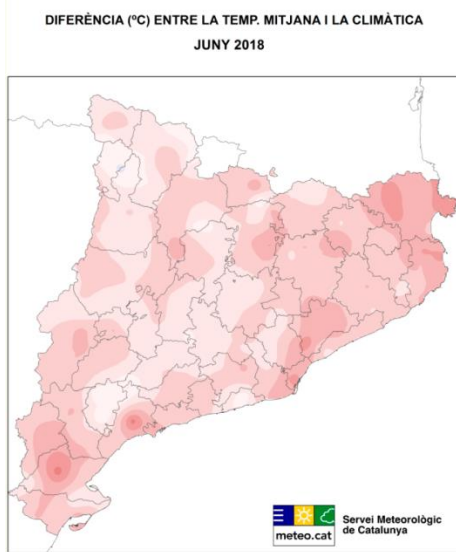

JUL 2018

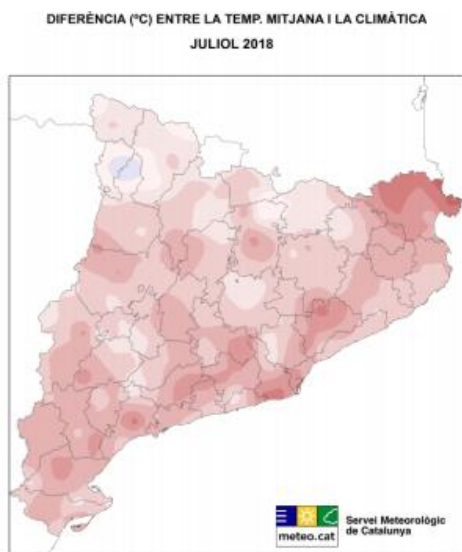

AGO 2018

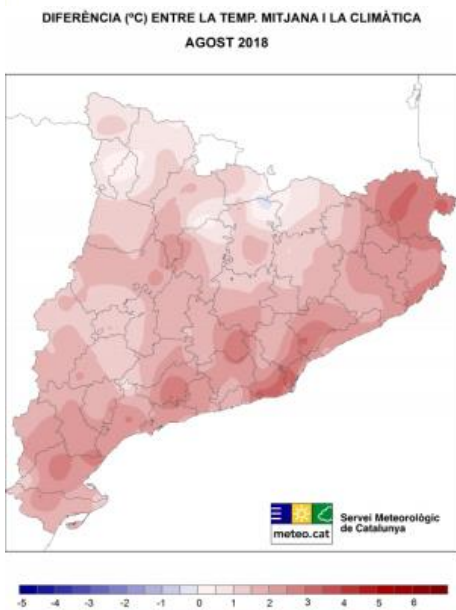

SET 2018

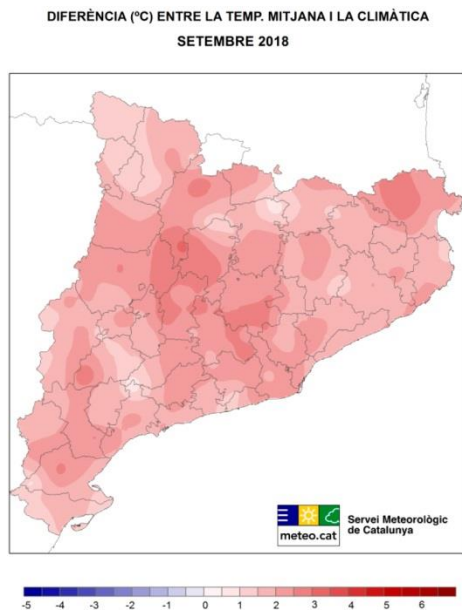

Font: METEOCAT

% PRECIPITACIÓ ACUMULADA RESPECTE A MITJANA CLIMÀTICA

% PRECIPITACIÓ ACUMULADA RESPECTE DE LA MITJANA CLIMÀTICA
JUNY 2018

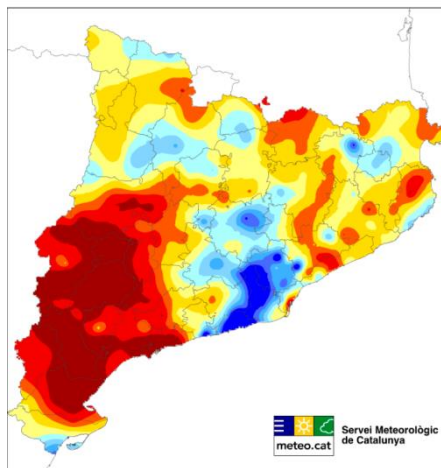

JUN 2018

% PRECIPITACIÓ ACUMULADA RESPECTE DE LA MITJANA CLIMÀTICA
JULIOL 2018

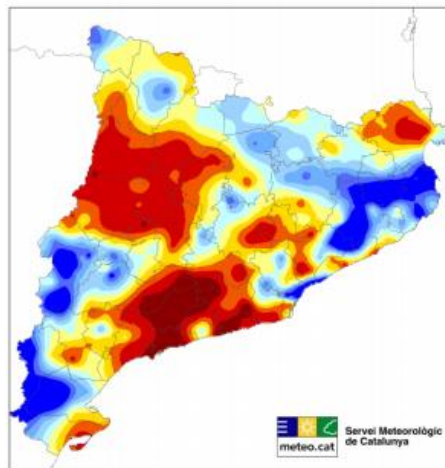

JUL 2018

% PRECIPITACIÓ ACUMULADA RESPECTE DE LA MITJANA CLIMÀTICA
AGOST 2018

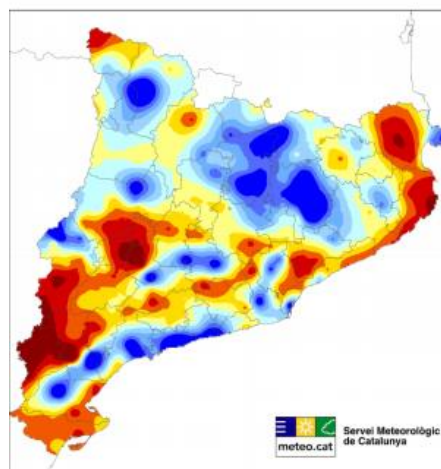

AGO 2018

% PRECIPITACIÓ ACUMULADA RESPECTE DE LA MITJANA CLIMÀTICA
SETEMBRE 2018

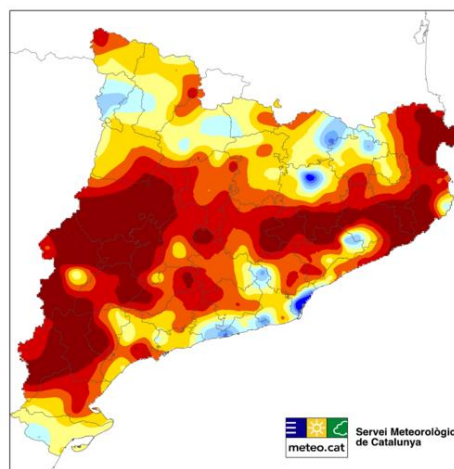

SET 2018

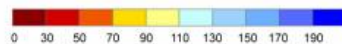
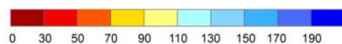

Font: METEOCAT

ESTAT DELS EMBASSAMENTS

Estat dels embassaments de conques internes de capacitat superior a 2 hm³ a 30/09/2018

| Embassament | Capacitat màxima | Estat actual | | Estat fa un any | | Mitjana a la mateixa data | |
|----------------------------------|------------------|--------------|----------|-----------------|--------------|---------------------------|---------------|
| | hm³ | hm³ | % | hm³ | % | 5 anys hm³ | 10 anys hm³ |
| Darnius Boadella (Darnius) | 61,10 | - | - | 23,93 | 39,16 | 26,82 | 27,09 |
| Sau (Vilanova de Sau) | 165,26 | 140,39 | 84,95 | 89,60 | 54,22 | 107,89 | 109,34 |
| Susqueda (Osor) | 233,00 | 212,09 | 91,03 | 135,83 | 58,30 | 177,29 | 186,53 |
| la Baells (Cercs) | 109,43 | 96,43 | 88,12 | 68,17 | 62,29 | 78,97 | 80,01 |
| la Llosa del Cavall (Navès) | 80,00 | 78,87 | 98,58 | 46,79 | 58,49 | 59,94 | 64,88 |
| Sant Ponç (Clariana de Cardener) | 24,38 | 23,21 | 95,21 | 22,12 | 90,71 | 22,71 | 21,59 |
| Foix (Castellet i la Gornal) | 3,74 | 3,67 | 98,13 | 2,86 | 76,51 | 3,39 | 3,46 |
| Siurana (Cornudella de Montsant) | 12,22 | - | - | 1,57 | 12,84 | 4,44 | 8,06 |
| Riudecanyes | 5,32 | 1,34 | 25,26 | 1,37 | 25,76 | 1,52 | 1,57 |
| TOTAL | 694,45 | - | - | 392,23 | 56,48 | 482,97 | 502,53 |

Les dades de l'estat actual estan pendents de validar

Estat dels embassaments de la Confederació Hidrogràfica de l'Ebre de capacitat superior a 5 hm³ a data 30/09/2018

| Embassament | Capacitat màxima | Estat actual | | Estat fa un any | |
|------------------|------------------|----------------|--------------|-----------------|--------------|
| | hm³ | hm³ | % | hm³ | % |
| Baserca | 21,9 | 12,1 | 55,22 | 8,0 | 36,53 |
| Camarasa | 163,4 | 91,3 | 55,86 | 102,8 | 62,90 |
| Canelles | 679,3 | 599,4 | 88,23 | 323,5 | 47,62 |
| Cavallers | 16,1 | 8,2 | 51,38 | 10,2 | 63,50 |
| Guiamets | 9,7 | 1,1 | 11,68 | 2,7 | 27,83 |
| Oliana | 101,1 | 56,7 | 56,05 | 38,9 | 38,44 |
| Rialb | 403,6 | 298,3 | 73,93 | 196,7 | 48,74 |
| Riba-roja d'Ebre | 209,6 | 195,5 | 93,29 | 182,9 | 87,28 |
| Talarn | 226,7 | 131,2 | 57,84 | 101,6 | 44,79 |
| Terradets | 33,2 | 32,3 | 97,18 | 31,4 | 94,73 |
| Totals | 1.864,5 | 1.426,0 | 76,48 | 998,6 | 53,56 |

Font: Agència Catalana de l'Aigua

Conques internes Catalunya: - %
Pantans catalans a l'Ebre: 76,48 %

[AGRICULTURE IN THE EU STATISTICAL FACTSHEETS](#)

[EU MEAT MARKET OBSERVATORY](#)

[EU SUGAR MARKET OBSERVATORY](#)

[EU CROPS MARKET OBSERVATORY](#)

[EU MILK MARKET OBSERVATORY](#)

QUADRES DE COMANDAMENT SECTORIALS UE



LACTI



VACUM CARN



PORCÍ



POLLASTRE



OVÍ



OUS



CEREALS



OLEAGINOSES



SUCRE



OLI



VI



TOMÀQUET



POMA



CÍTRICS



PRÉSSEC

Animal products

- >> [Milk and milk products](#) [[further info](#)]
- >> [Beef](#) [[further info](#)]
- >> [Pigmeat](#) [[further info](#)]
- >> [Poultry meat](#) [[further info](#)]
- >> [Sheep meat](#) [[further info](#)]
- >> [Eggs](#) [[further info](#)]

Plant products

- >> [Cereals](#) [[further info](#)]
- >> [Oilseeds](#) [[further info](#)]
- >> [Sugar](#) [[further info](#)]
- >> [Olive oil](#) [[further info](#)]
- >> [Wine](#) [[further info](#)]

Fruit and vegetables

- >> [Tomatoes](#) [[further info](#)]
- >> [Apples](#) [[further info](#)]
- >> [Citrus fruits](#) [[further info](#)]
- >> [Peaches and nectarines](#)