



### ÍNDEX DE CONTINGUT

1. Fets destacats
2. Indicadors bàsics
3. Índex de Preus FAO
4. Preus futurs CME
5. Preus agraris (origen)
6. Preus majoristes (Mercabarna)
7. Preus agraris (origen–destí)
8. Cereals i soja
9. Fruita fresca
10. Fruits secs
11. Sector porcí
12. Sector lacti
13. Sacrifici escorxadors
14. Comerç exterior
15. Consum alimentari
16. Ocupació agrària
17. Maquinària Agrícola
18. Clima: temperatura
19. Clima: pluviometria
20. Embassaments
21. Observatoris sectorials UE
22. Dashboards UE

**Informe elaborat per: Sandra Climent**

# 1-FETS DESTACATS

Resultats esperançadors de la campanya de vacunació. S'inicia la desescalada del confinament.

Continuem sense govern. Algú haurà de respondre de les conseqüències d'aquest fet.

Explosió dels preus de les primeres matèries. Al mercat de futurs de Xicago en referència al 6 de maig, des d'un any, el preu del blat s'ha incrementat un 46 %, el blat de moro un 148 % i la soja un 98 %

Els preus del comerç marítim s'han quadruplicat.

La ramaderia intensiva catalana n'és un clar damnificat d'aquests increments de costos de primeres matèries.

El sector porcí, tanmateix, s'ha beneficiat d'una sorprenent alça de preus que trenca la sèrie de tres mesos de marges negatius.

Continua imparabile la pèrdua d'explotacions de llet. Des de 2017 el nombre de granges s'ha reduït un 22 %, tot i que la producció de llet s'ha mantingut bàsicament estable.

El comerç exterior agroalimentari manté una posició molt sòlida amb una taxa de cobertura el 2020 de 117,69 %, dotze punts més que el mateix període de l'any precedent.

La campanya de la fruita es ressentirà de les gelades del març

La Unió Europea autoritza el primer insecte per a consum humà, és l'escarabat de la farina.

La Unió Europea presenta el Pla d'Acció de la Producció Ecològica

Es presenta un estudi europeu amb propostes sobre l'ús de les noves tècniques genòmica

Els embassaments catalans de l'Ebre es troben al 76,33 % de la seva capacitat i els de les conques internes al 86,47 %. Son unes bones reserves tot i que lleugerament inferiors a les de l'any anterior.

L'abril ha estat un més moderadament més fred que la mitjana i en pluviometria ha estat plujós a les comarques pirinenques i Girona i molt sec a la resta

# 2-INDICADORS BÀSICS

## INDEX DE CONJUNTURA

	A	B	C				
PREUS	Valor 0	Valor -1	Valor -12	% Var A/B	% Var A/C	Data 0	Font
IPC				↑ 1,20	↑ 2,20	Abril. 2021 (Avançat)	INE
IPA Aliments FAO	120,90	118,50	92,40	↑ 2,03	↑ 30,84	Abril. 2021	FAO
IPA Carn FAO	101,80	98,90	96,90	↑ 2,93	↑ 5,06	Abril. 2021	FAO
IPA Llet FAO	118,90	117,40	95,80	↑ 1,28	↑ 24,11	Abril. 2021	FAO
IPA Cereals FAO	125,10	123,60	99,30	↑ 1,21	↑ 25,98	Abril. 2021	FAO
IPA Oleaginoses FAO	162,00	159,20	81,20	↑ 1,76	↑ 99,51	Abril. 2021	FAO
IPA Sucre FAO	100,00	96,20	63,20	↑ 3,95	↑ 58,23	Abril. 2021	FAO
IPRI Preus ind. Alimentar	109,60	108,00	106,60	↑ 1,48	↑ 2,81	Mar. 2021 (prov.)	IDESCAT
IPI Producció Industrial IA	108,80	94,60	103,20	↑ 15,01	↑ 5,43	Mar. 2021 (prov.)	IDESCAT
Petroli Brent	68,55	63,57	25,39	↑ 7,83	↑ 169,99	29/04/2021	Cinco Dias
Baltic Dry Index	3.053,00	2.103,00	635,00	↑ 45,17	↑ 380,79	30/04/2021	Bloomberg
€/GBP	0,86863	0,85209	0,8691	↑ 1,94	↓ -0,05	30/04/2021	BCE
€//\$	1,2082	1,1725	1,0952	↑ 3,04	↑ 10,32	30/04/2021	BCE

# 3-INDEX DE PREUS FAO ALIMENTS

Index FAO del preus dels aliments Gen 1990-Abril 2021

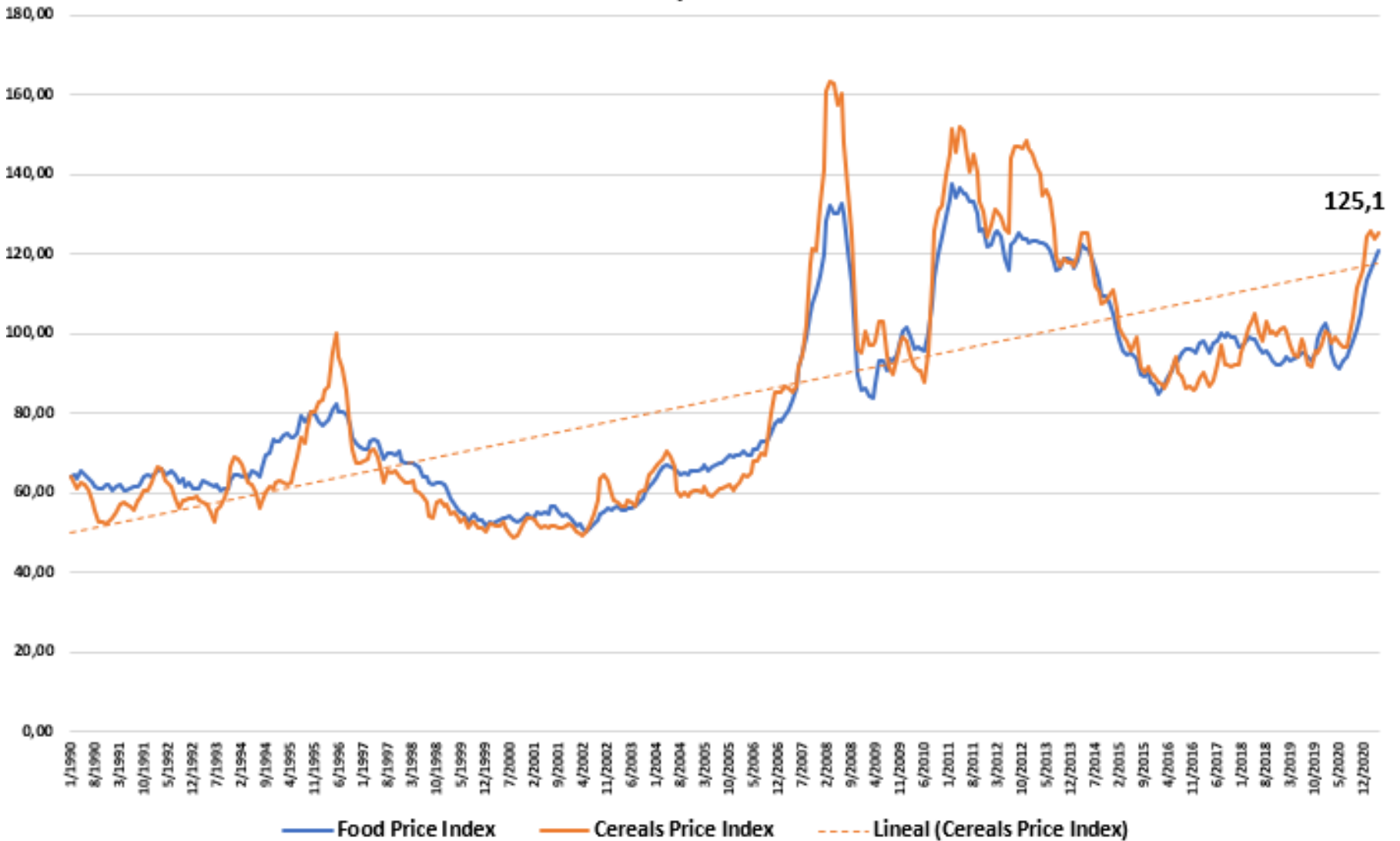

Font: Elaborat amb dades [FAO](#)

# 4-PREUS FUTURS CME

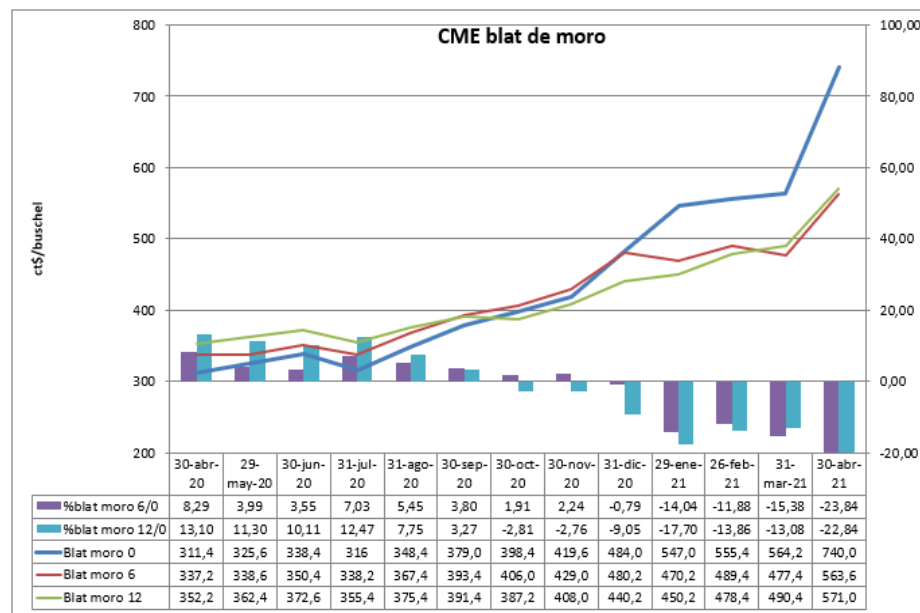
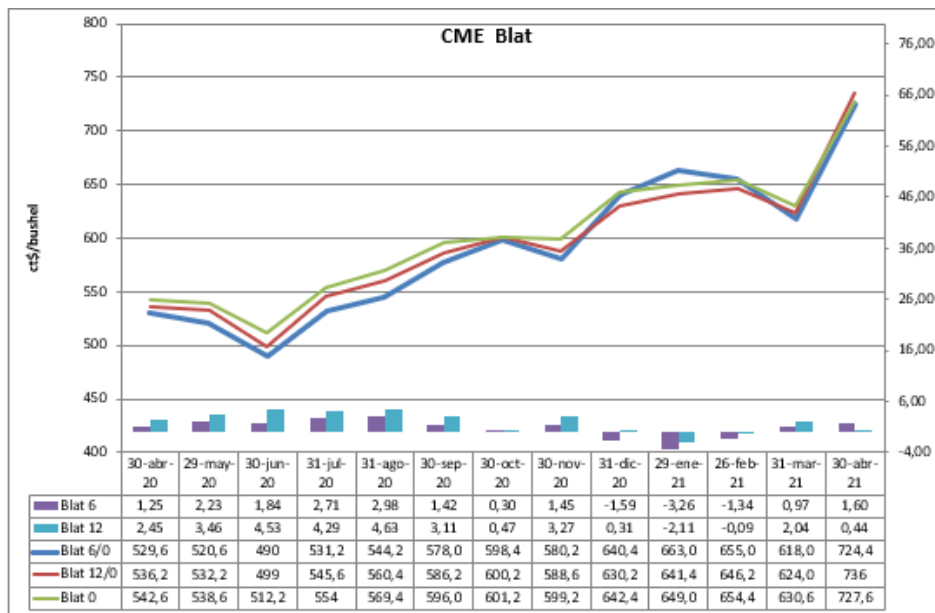

	Futur 6 m	Futur 1 any
Blat	1,60	0,44
Blat de moro	-23,84	-22,84
Soja	-14,73	-16,36

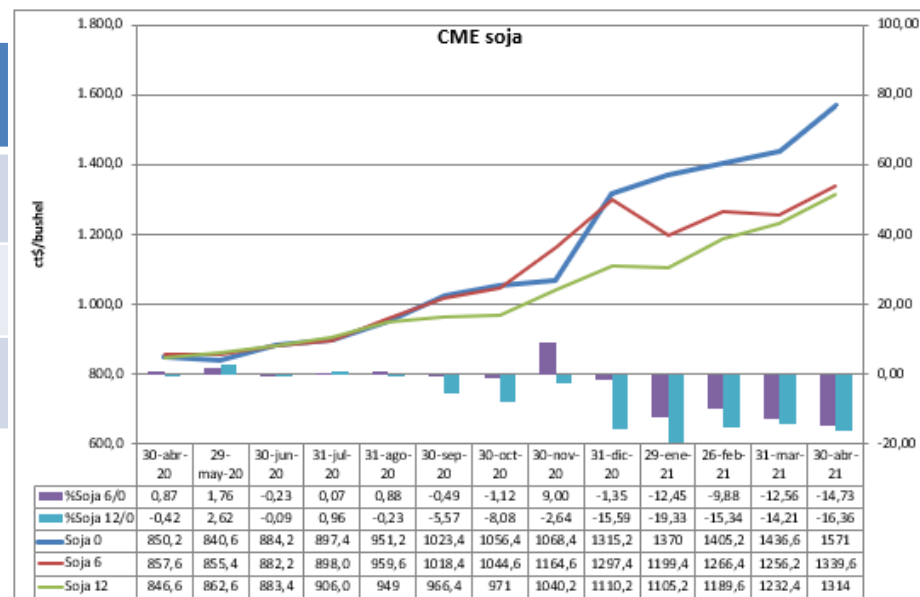

Font: elaboració Obealimentària amb dades CME

# 5-PREUS AGRARIS EN ORIGEN

Periode 0=finals abril 2021 Set. 17	Unitat	A	B	C	% Var A/B	% Var A/C	Font
PREUS AGRÍCOLES		Valor 0	Valor -1	Valor -12			
Blat de moro	€/100 Kg	26,00	24,80	18,10	↑ 4,84	↑ 43,65	Mercolleida
Blat panificable	€/100 Kg	25,20	25,40	20,90	↓ -0,79	↑ 20,57	Mercolleida
Ordi P.E. 64	€/100 Kg	23,10	22,40	17,30	↑ 3,13	↑ 33,53	Mercolleida
Farina de soja 47%	€/100 Kg	43,50	40,80	33,80	↑ 6,62	↑ 28,70	Llotja Barcelona
Colza 34/36 %	€/100 Kg	33,00	32,20	31,50	↑ 2,48	↑ 4,76	Llotja Barcelona
Arròs blanc "bahia" extra	€/Kg	0,67	0,67	0,64	→ 0,00	↑ 4,69	Llotja Tortosa
Avellana Negreta	€/Kg gra	4,19	4,19	1,88	→ 0,00	↑ 122,87	Llotja Reus
Ametlla Marcona	€/kg gra	5,90	5,85	6,10	↑ 0,85	↓ -3,28	Llotja Reus
Oliva verge extra <0,80	€/kg	3,30	2,93	2,25	↑ 12,63	↑ 46,67	Llotja Tortosa
Poma golden 70i+ (ac)	€/kg	0,60	0,60	0,33	→ 0,00	↑ 81,82	Mercolleida
Pera conference 60i+	€/kg	0,73	0,68	0,90	↑ 7,35	● -18,89	Mercolleida
Periode 0=final abril 2021 Setm.17	Unitat	A	B	C	% Var A/B	% Var A/C	Font
PREUS RAMADERS		Valor 0	Valor -1	Valor -12			
Vedell frisó <300 kg "O"	€/Kg canal	3,51	3,41	3,28	↑ 2,93	↑ 7,01	Mercolleida
Xai (12,1-13 kg)	€/Kg canal	7,10	7,40	7,00	↓ -4,05	↑ 1,43	DARP
Pollastre groc	€/Kg canal	2,14	2,22	1,87	↓ -3,60	↑ 14,44	Llotja Bellpuig
Ous L (73-63 gr)	€/dotzena	0,83	0,93	0,85	↓ -10,75	↓ -2,35	Llotja Bellpuig
Conill jove	€/Kg viu	1,90	1,90	1,92	→ 0,00	↓ -1,04	MONCUN
Porc de Lleida	€/Kg viu	1,46	1,46	1,34	→ 0,00	↑ 8,96	Mercolleida
Llet crua (preu Espanya)	€/100 Kg	33,80	33,80	32,33	→ 0,00	↑ 4,55	EUROSTAD (09_20 est)

# 6-PREUS MAJORISTES (MERCABARNA)



**mercabarna**



[Preus del dia](#)

[Preus setmanals de l'escorxador](#)

[Estadístiques de productes](#)

[Llibres estadístics](#)

# 7-PREUS AGRARIS ORIGEN - MAJORISTA

Semana 16, 2020				
productes	Unitades	Origen	MERCASA	Origen/Majorista
Ternera de 1ª A	l/kg	3,54	-	s/d
Cordero Pascual 1ª	l/kg	5,58	-	s/d
Cerdo 1ª	l/kg	1,81	-	s/d
Pollo fresco	l/kg	1,58	-	s/d
Consejo de granja	l/kg	3,51	-	s/d
Huevos clase M	l/docena	0,71	-	s/d
Merluza 2,5 a 5 kg. G.S.	l/kg	4,18	7,73	54,08
Pescadilla 1,5 kg	l/kg	4,03	5,47	73,68
Sardinas	l/kg	3,45	4,18	82,61
Anchoa o boquerón	l/kg	3,22	4,42	72,90
Gallo	l/kg	3,32	7,35	53,35
Jurel	l/kg	1,27	3,50	36,27
Bacaladilla	l/kg	1,06	1,88	56,32
Caballa	l/kg	1,05	2,12	49,53
Bonito	l/kg	6,52	8,18	79,73
Trucha	l/kg	-	4,28	s/d
Dorada	l/kg	-	6,24	s/d
Salmón	l/kg	-	5,85	s/d
Chirla	l/kg	4,00	5,79	69,10
Mejillón	l/kg	-	1,64	s/d
Patata	l/kg	0,56	0,43	130,32
Acelga	l/kg	0,61	0,90	67,65
Calabacín	l/kg	0,40	1,06	37,67
Cebolla	l/kg	0,23	0,43	54,14
Judía verde plana	l/kg	1,72	2,35	73,34
Lechuga Romana	l/unidad	0,28	0,47	59,16
Pimiento verde	l/kg	1,01	1,80	56,31
Tomate redondo liso	l/kg	0,73	1,58	46,34
Zanahoria	l/kg	0,33	0,45	73,03
Limón	l/kg	0,56	1,40	39,94
Clementina	l/kg	-	1,44	s/d
Naranja tipo Navel	l/kg	0,51	0,81	63,07
Manzana golden	l/kg	0,37	1,18	31,46
Pera de agua o blanquilla	l/kg	-	1,41	s/d
Plátano	l/kg	0,20	1,11	18,09

Font: Elaboració Obealimentària amb dades MAPAMA



# 7-PREUS AGRARIS ORIGEN – DESTÍ 2018

Semana 52, 2018

productos	Unidades	Origen	MERCASA	Destino	% Origen/Destino
Tenera de 1ª A	€/kg	3,76		16,16	23,27
Cordero Pascual 1ª	€/kg	6,21		10,81	57,45
Cerdo 1ª	€/kg	1,29		5,42	23,80
Pollo fresco	€/kg	1,58		3,10	50,97
Conejo de granja	€/kg	3,40		5,96	57,05
Huevos clase M	€/docena	0,69		1,44	47,92
Merluza 2,5 a 5 kg. G.S.	€/kg	2,23	10,88	19,31	11,55
Pescadilla 1,5 kg	€/kg	2,41	5,71	12,29	19,61
Sardinias	€/kg	2,77	5,00	6,22	44,53
Anchoa o boquerón	€/kg	3,56	6,51	6,93	51,37
Gallo	€/kg	4,86	7,09	12,55	38,73
Jurel	€/kg	1,70	3,88	5,11	33,27
Bacaladilla	€/kg	1,71	2,96	4,80	35,63
Caballa	€/kg	3,40	4,46	5,15	66,02
Bonito	€/kg	-	5,90	14,81	#VALOR!
Trucha	€/kg	-	4,77	6,75	#VALOR!
Dorada	€/kg	4,19	5,81	11,23	37,31
Salmón	€/kg	6,02	7,34	14,11	42,66
Chirla	€/kg	6,09	6,25	10,22	59,59
Mejillón	€/kg	-	1,56	3,16	#VALOR!
Patata	€/kg	0,29	0,45	1,07	27,10
Acelga	€/kg	0,44	0,80	2,21	19,91
Calabacín	€/kg	0,20	0,60	1,93	10,36
Cebolla	€/kg	0,28	0,44	1,15	24,35
Judía verde plana	€/kg	1,82	1,91	4,37	41,65
Lechuga Romana	€/unidad	0,24	0,54	1,03	23,30
Pimiento verde	€/kg	0,77	1,17	2,18	35,32
Tomate redondo liso	€/kg	0,56	1,04	2,32	24,14
Zanahoria	€/kg	0,21	0,48	1,05	20,00
Limón	€/kg	0,25	0,94	2,17	11,52
Clementina	€/kg	0,16	0,76	2,00	8,00
Naranja tipo Navel	€/kg	0,17	0,74	1,61	10,56
Manzana golden	€/kg	0,47	0,89	2,05	22,93
Pera de agua o blanquilla	€/kg	0,56	1,08	2,09	26,79
Plátano	€/kg	0,69	1,45	2,52	27,38

Font: Elaboració Obealimentària amb dades MAPAMA

Aquesta estadística ha deixat de publicar-se, tanmateix es manté la darrera publicació pel seu valor de referència, si més no, històrica

# 8-CEREALS | SOJA: Word balances

## WHEAT

	FAO-AMIS		USDA		IGC	
	2020/21 est	2021/22 F'cast 6 May	2019/20 est	2020/21 F'cast 9 Apr	2020/21 est	2021/22 F'cast 29 Apr
Production	774.6	778.8	763.9	776.5	774.3	790.4
Supply	640.4	643.3	630.3	642.2	640.0	654.4
Utilization	1,051.8	1,063.6	1,047.2	1,076.5	1,052.7	1,079.8
Trade	894.5	797.3	773.9	790.6	788.7	811.9
Stocks	763.3	770.0	747.2	781.0	763.3	781.7
	622.4	634.5	621.2	631.0	622.3	654.4
	188.0	184.5	191.4	196.3	189.3	185.2
	178.0	175.5	186.0	185.8	179.1	177.6
	284.9	293.5	300.0	295.5	289.4	298.1
	154.0	153.9	148.4	150.1	156.2	162.5

## MAIZE

	FAO-AMIS			USDA		IGC	
	2019/20 est	2020/21 F'cast 8 Apr	2020/21 F'cast 6 May	2019/20 est	2020/21 F'cast 9 Apr	2019/20 est	2020/21 F'cast 29 Apr
Production	1,138.7	1,154.8	1,155.7	1,116.5	1,137.1	1,124.8	1,140.1
Supply	878.0	894.1	895.0	855.7	876.4	864.1	879.4
Utilization	1,462.8	1,457.0	1,458.7	1,437.6	1,440.0	1,451.0	1,436.8
Trade	1,040.8	1,046.1	1,047.8	966.6	978.8	985.7	984.4
Stocks	1,156.1	1,179.4	1,183.6	1,134.6	1,156.2	1,154.2	1,165.6
	876.8	887.1	888.3	856.6	867.2	871.4	874.7
	174.4	186.5	186.7	175.0	185.1	174.2	185.3
	169.1	166.5	166.7	167.4	161.1	164.9	160.3
	303.0	279.0	275.6	303.0	283.9	296.8	271.2
	152.8	140.4	137.0	102.5	87.7	104.9	84.6

## SOYBEANS

	FAO-AMIS			USDA		IGC	
	2019/20 est	2020/21 F'cast 8 Apr	2020/21 F'cast 6 May	2019/20 est	2020/21 F'cast 9 Apr	2019/20 est	2020/21 F'cast 29 Apr
Production	338.2	361.3	363.5	339.0	361.8	338.3	361.7
Supply	320.1	341.7	343.9	320.9	342.2	320.2	342.1
Utilization	401.4	415.9	418.1	453.5	457.9	402.6	413.5
Trade	372.3	376.9	379.1	415.9	411.5	363.8	364.7
Stocks	360.0	375.3	375.4	357.0	371.3	350.8	366.6
	251.9	256.3	256.5	247.8	254.6	239.8	248.7
	169.2	169.5	170.3	165.1	169.7	169.8	171.2
	70.7	68.8	69.6	66.4	66.9	68.3	68.5
	54.9	40.1	41.2	96.4	83.7	51.8	46.8
	35.5	19.7	20.7	69.6	54.1	22.5	13.2

in million tonnes



From a global perspective, supply and demand fundamentals concerning the AMIS crops continue to point to a generally comfortable market situation. However, increasing uncertainties with regard to weather developments, macroeconomic conditions and the pandemic-driven health crisis have raised some concerns about the prospects for the months ahead. The steep rise in international prices of most agricultural commodities, coupled with food inflation that appears to be gaining ground in many countries, necessitates a more prudent interpretation of how food markets are evolving. In this context, an effective and well-functioning trade environment must be guaranteed in order to safeguard market stability and prevent excessive levels of price volatility.

Font: FAO / AMIS

# 9-SECTOR FRUITA FRESCA: PRÉSSEC

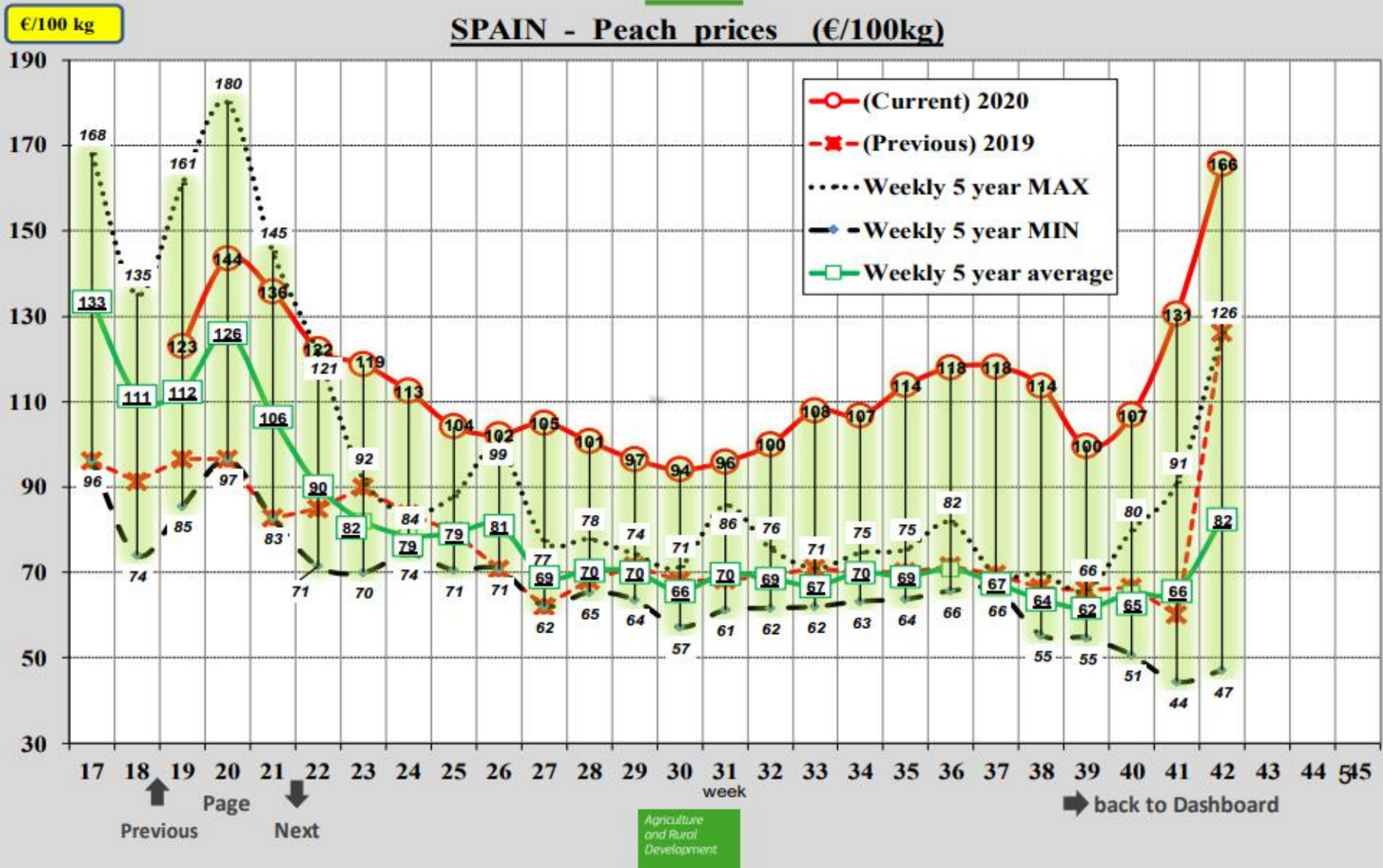

Font: EUROSTAT

# 10-SECTOR FRUITS SECS AMETLLA 2021

## Preus en origen mercat internacional de l'ametlla

Data actualització: 04.05.2021

AMETLLA 2021		EUR/kg-gra																										
MERCAT	PRODUCTE	Gener				Febrer				Març				Abril				Maig				Juny						
		1 4-10	2 11-17	3 18-24	4 25-31	5 1-7	6 8-14	7 15-21	8 22-28	9 1-7	10 8-14	11 15-21	12 22-28	13 29-4	14 5-10	15 12-18	16 19-25	17 26-2	18 3-9	19 10-16	20 17-23	21 24-30	22 31-5	23 7-13	24 14-20	25 21-27	26 28-4	
Llotja de Reus	Ametlla COMUNA	2,80	2,80	2,85	2,85	2,90	2,85	2,80	2,75	2,75	2,75	2,75	2,75	2,75		2,75	2,75	2,75	2,75									
	* MARCONA	5,55	5,55	5,60	5,70	5,80	5,85	5,85	5,85	5,85	5,85	5,85	5,85	5,85	-	5,85	5,90	5,90	5,90									
	* LLARGUETA	4,45	4,45	4,50	4,50	4,50	4,50	4,50	4,45	4,45	4,45	4,45	4,40	4,40	-	4,40	4,40	4,40	4,40									
Mercamurcia	Ametlla COMUNA	3,07	3,13	3,15	3,14	3,12	3,09	3,04	3,02	3,00	2,99	2,97	2,99	2,99	2,99	3,00	3,03	3,03										
	* MARCONA	6,13	6,17	6,21	6,22	6,25	6,28	6,26	6,25	6,25	6,28	6,28	6,29	6,29	6,33	6,35	6,38	6,36										
	* LLARGUETA	4,94	4,97	5,03	5,04	5,04	5,05	5,00	4,97	4,97	4,98	4,97	4,97	4,97	4,97	4,98	5,01	5,00										
Llotja de Bari* (Itàlia)	Ametlla sense closca		5,85	5,55	5,55	5,55	5,55	5,35	5,35	5,25	5,25	5,25	5,35	5,35		5,35	5,25	5,25	5,25									
MERCAT	PRODUCTE	Juliol				Agost				Setembre				Octubre				Novembre				Desembre						
		27 5-11	28 12-18	29 19-25	30 26-1	31 2-8	32 9-15	33 16-22	34 23-29	35 30-5	36 6-12	37 13-19	38 20-26	39 27-3	40 4-10	41 11-17	42 18-24	43 25-31	44 1-7	45 8-14	46 15-21	47 22-28	48 29-5	49 6-12	50 13-19	51 20-26	52 27-2	
Llotja de Reus	Ametlla COMUNA * MARCONA * LLARGUETA																											
Mercamurcia	Ametlla COMUNA * MARCONA * LLARGUETA																											
Llotja de Bari* (Itàlia)	Ametlla sense closca																											

Font Ametlla Àmerica California: Calconut - Les caselles en blanc corresponen a setmanes sense cotització.

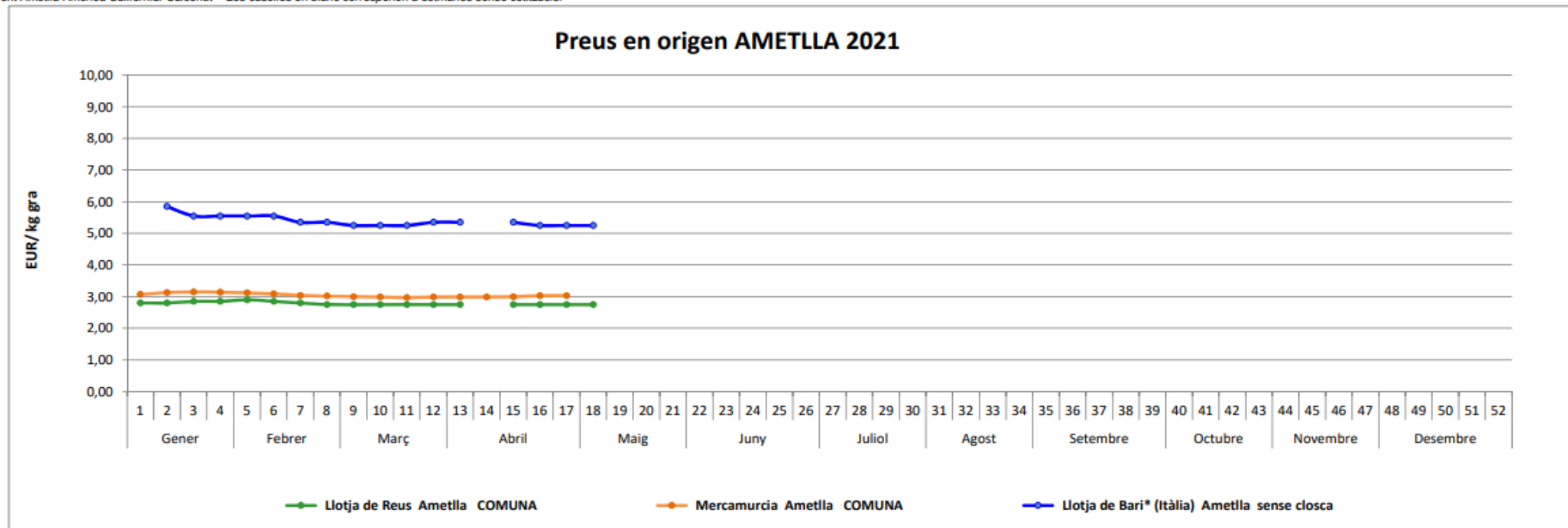

Font: Generalitat de Catalunya Departament d'Agricultura, Ramaderia, Pesca i Alimentació

# 10-SECTOR FRUITS SECS AMETLLA 2020

Preus en origen mercat internacional de l'ametlla

Data actualització: 05.01. 2021

AMETLLA 2020		NOTA: de les setmanes 12 a la 18 no s'ha disposat de prou informació per dificultats derivades de la crisi sanitària i les mesures adoptades per a la seva gestió.																										EUR/kg-gra
MERCAT	PRODUCTE	Gener					Febrer				Març				Abril					Maig				Juny				
		1 30-5	2 6-12	3 13-19	4 20-26	5 27-2	6 3-9	7 10-16	8 17-23	9 24-1	10 2-8	11 9-15	12 16-22	13 23-29	14 30-5	15 6-12	16 13-19	17 20-26	18 27-3	19 4-10	20 11-17	21 18-24	22 25-31	23 1-7	24 8-14	25 15-21	26 22-28	
Llotja de Reus	Ametlla COMUNA	-	-	5,15	5,10	5,00	5,00	4,90	4,75	4,75	4,70	4,60	-	-	-	-	-	-	-	3,94	3,80	3,75	3,65	3,55	3,40	3,25	3,20	
	* MARCONA	-	-	6,30	6,25	6,25	6,25	6,25	6,15	6,15	6,10	6,05	-	-	-	-	-	-	-	5,27	5,15	5,20	5,15	5,00	4,95	4,85	4,80	
	* LLARGUETA	-	-	5,35	5,30	5,25	5,25	5,20	4,95	4,95	4,90	4,85	-	-	-	-	-	-	-	4,15	4,00	3,95	3,85	3,65	3,60	3,50	3,45	
Mercamurcia	Ametlla COMUNA	-	5,52	5,47	5,44	5,42	5,38	5,33	5,28	5,26	5,26	5,20	5,20	-	5,14	5,14	4,99	4,95	4,69	4,48	4,26	4,11	3,95	3,88	3,72	3,59	3,46	
	* MARCONA	-	6,63	6,60	6,59	6,58	6,56	6,56	6,56	6,54	6,52	6,52	6,52	-	6,49	6,49	6,37	6,28	6,06	5,90	5,73	5,63	5,54	5,50	5,30	5,21	5,12	
	* LLARGUETA	-	5,71	5,67	5,66	5,62	5,61	5,55	5,50	5,48	5,50	5,44	5,44	-	5,40	5,40	5,32	5,25	5,00	4,81	4,58	4,45	4,30	4,21	4,04	3,90	3,78	
Llotja de Bari* (Itàlia)	Ametlla sense closca	-	6,65	6,65	6,55	6,35	-	6,35	6,15	6,15	5,95	5,75	5,75	5,85	5,85	5,85	-	-	5,75	5,75	5,55	5,55	5,48	5,35	-	5,15	5,15	5,05
MERCAT	PRODUCTE	Juliol					Agost				Setembre				Octubre				Novembre				Desembre					
		27 29-5	28 6-12	29 13-19	30 20-26	31 27-2	32 3-9	33 10-16	34 17-23	35 24-30	36 31-6	37 7-13	38 14-20	39 21-27	40 28-4	41 5-11	42 12-18	43 19-25	44 26-1	45 2-8	46 9-15	47 16-22	48 23-29	49 30-6	50 7-13	51 14-20	52 21-27	53 28-3
Llotja de Reus	Ametlla COMUNA	-	3,20	3,20	3,20	3,20	-	-	-	-	2,80	2,90	3,10	3,10	3,05	3,05	-	2,85	2,80	2,80	2,80	2,80	2,80	2,80	2,80	2,80	2,80	
	* MARCONA	-	4,80	4,80	4,80	4,80	-	-	-	-	4,80	4,90	5,00	5,00	5,10	5,20	-	5,30	5,40	5,45	5,50	5,50	5,50	5,50	5,50	5,55	5,55	
	* LLARGUETA	-	3,45	3,45	3,45	3,45	-	-	-	-	3,20	3,30	3,40	3,40	3,60	3,75	-	3,85	4,30	4,35	4,40	4,40	4,40	4,40	4,40	4,45	4,45	
Mercamurcia	Ametlla COMUNA	3,38	3,35	3,33	3,29	3,24	3,18	3,12	3,07	3,05	3,07	3,14	3,30	3,34	3,30	3,23	3,17	3,13	3,10	3,09	3,07	3,04	3,04	3,02	2,99	2,97	2,97	
	* MARCONA	5,08	5,06	5,06	5,05	5,00	5,00	4,99	5,01	5,01	5,01	5,15	5,15	5,37	5,44	5,48	5,59	5,68	5,85	5,89	5,92	5,93	5,99	5,99	6,07	6,08	6,08	
	* LLARGUETA	3,70	3,67	3,62	3,59	3,53	3,48	3,43	3,44	3,43	3,49	3,59	3,77	3,85	3,92	4,01	4,12	4,26	4,45	4,53	4,57	4,63	4,67	4,77	4,84	4,85	4,85	
Llotja de Bari* (Itàlia)	Ametlla sense closca	5,05	5,05	-	5,05	5,05	4,75	4,75	-	-	4,95	4,95	4,95	5,25	5,45	5,65	6,15	6,15	6,15	6,15	6,15	6,05	5,85	5,85	-	5,85	5,85	

Les caselles en blanc corresponen a setmanes sense cotització.

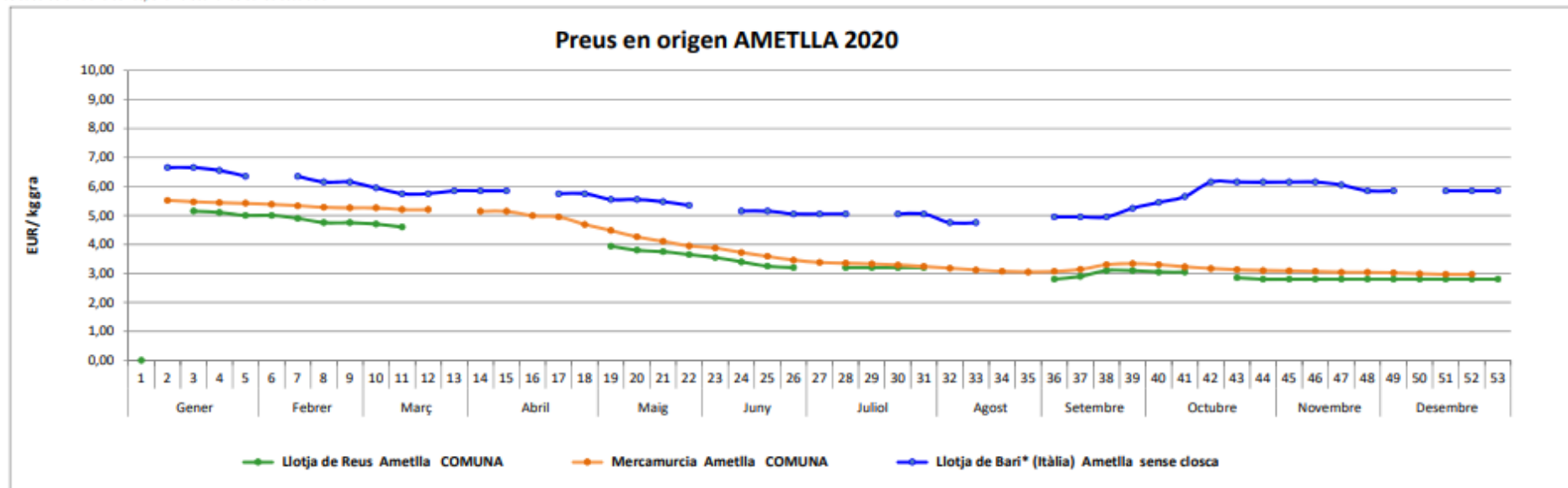

Gabinet Tècnic - Servei d'Estadística i Preus Agroalimentaris

Font: Generalitat de Catalunya Departament d'Agricultura, Ramaderia, Pesca i Alimentació

# 10-SECTOR FRUITS SECS AVELLANA 2021

## Preus en origen mercat internacional de l'avellana

Data actualització: 03.05.2021

AVELLANA		2021																											
MERCAT	PRODUCTE	UNITAT (rendiment 50%)	Gener				Febrer				Març				Abril				Maig				Juny						
			1 4-10	2 11-17	3 18-24	4 25-31	5 1-7	6 8-14	7 15-21	8 22-28	9 1-7	10 8-14	11 15-21	12 22-28	13 29-4	14 5-10	15 12-18	16 19-25	17 26-2	18 3-9	19 10-16	20 17-23	21 24-30	22 31-5	23 7-13	24 14-20	25 21-27	26 28-4	
Llotja de Reus (Catalunya)	Avellana NEGRETA	EUR/kg-closca	2,38	2,38	2,38	2,38	2,38	2,38	2,38	2,38	2,38	2,38	2,38	2,38	2,38		2,38	2,38	2,38	2,31									
	" CORRENT	EUR/kg-closca	2,19	2,19	2,19	2,19	2,19	2,19	2,19	2,19	2,19	2,19	2,19	2,19	2,19	-	2,19	2,19	2,19	2,13									
Borsa de Trebisonda (Turquia)	Avellana LEVANT	EUR/kg-closca	2,37	2,37	2,37	2,36	2,39	2,43	2,49	2,45	2,44	2,33	2,39	2,28	2,23	2,23	2,22	2,13	2,07	2,02									
	Avellana GIRE SUN	EUR/kg-closca	2,54	2,54	2,54	2,59	2,53	2,58	2,64	2,66	2,61	2,50	2,56	2,44	2,39	2,39	2,37	2,31	2,22	2,17									
ISMEA* (Itàlia)	Avellana (mitjana)	EUR/kg-closca	2,48	2,48	2,48	2,48	2,48	2,50	2,48	2,48	2,47	2,47	2,47	2,47	2,47	2,47	2,47	2,47	2,47										
MERCAT	PRODUCTE	UNITAT (rendiment 50%)	Juliol				Agost				Setembre				Octubre				Novembre				Desembre						
			27 5-11	28 12-18	29 19-25	30 26-1	31 2-8	32 9-15	33 16-22	34 23-29	35 30-5	36 6-12	37 13-19	38 20-26	39 27-3	40 4-10	41 11-17	42 18-24	43 25-31	44 1-7	45 8-14	46 15-21	47 22-28	48 29-5	49 6-12	50 13-19	51 20-26	52 27-2	
Llotja de Reus (Catalunya)	Avellana NEGRETA	EUR/kg-closca																											
	" CORRENT	EUR/kg-closca																											
Borsa de Trebisonda (Turquia)	Avellana LEVANT	EUR/kg-closca																											
	Avellana GIRE SUN	EUR/kg-closca																											
ISMEA* (Itàlia)	Avellana (mitjana)	EUR/kg-closca																											

\* ISMEA: Istituto di servizi per il mercato agricolo alimentare; Les caselles en blanc corresponen a setmanes sense cotització.

### Preus en origen AVELLANA 2021 (50% rendiment)

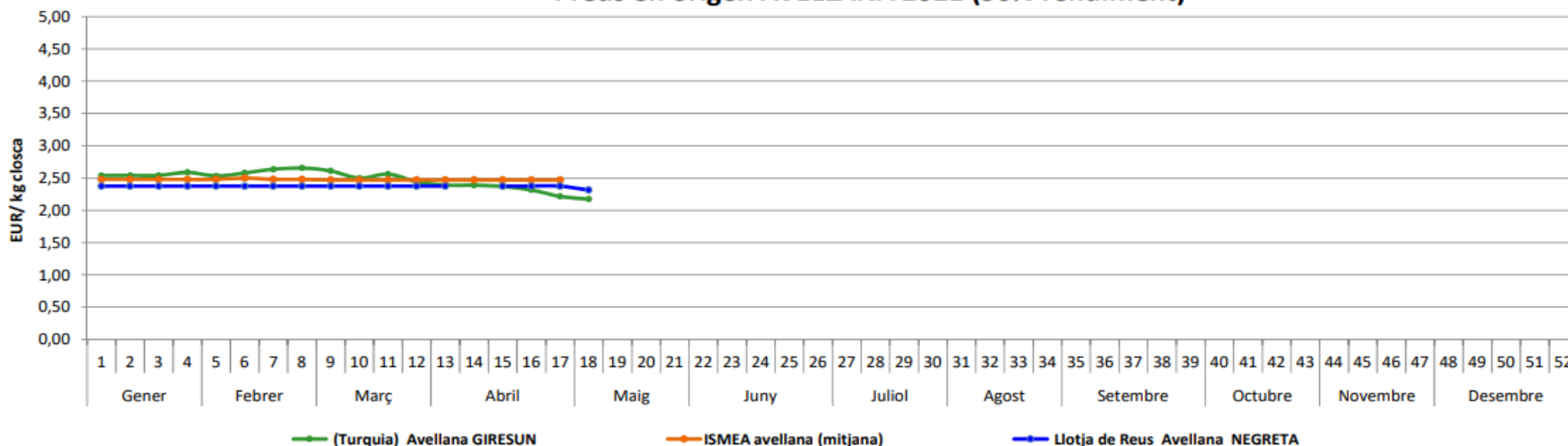

#### Notes:

Les cotitzacions de Trebisonda (Trabzon) corresponen a la darrera dada disponible (si és possible dels dijous). Es converteixen a EUR aplicant el tipus de canvi oficial de la lliura turca corresponent al mateix dia (BCE).

Tots els preus s'expressen en EUR per kg closca aplicant, si s'escau, un rendiment teòric del 50%.

Les cotitzacions de l'ISMEA corresponen a la mitjana ponderada de les diferents varietats i qualitats.

Font: Generalitat de Catalunya Departament d'Agricultura, Ramaderia, Pesca i Alimentació

# 10-SECTOR FRUITS SECS AVELLANA 2020

Preus en origen mercat internacional de l'avellana

Data actualització: 05.01.2021

AVELLANA		2020		NOTA: de les setmanes 12 a la 18 no s'ha disposat de prou informació per dificultats derivades de la crisi sanitària i les mesures adoptades per a la seva gestió.																											
MERCAT	PRODUCTE	UNITAT	Gener					Febrer					Març					Abril					Maig				Juny				
		(rendiment 50%)	1	2	3	4	5	6	7	8	9	10	11	12	13	14	15	16	17	18	19	20	21	22	23	24	25	26			
Llotja de Reus (Catalunya)	Avellana NEGRETA	EUR/kg-closca	2,31	2,31	2,31			2,31	2,31	2,31	2,31	2,31	2,31								2,38	2,38	2,38	2,38	2,38	2,38	2,38	2,38			
	* CORRENT	EUR/kg-closca			2,06	2,06	2,06	2,06	2,06	2,13	2,13	2,13	2,13	-	-	-	-	-	-	-	2,19	2,19	2,19	2,19	2,19	2,19	2,19	2,19			
Borsa de Trebisonda (Turquia)	Avellana LEVANT	EUR/kg-closca	2,48	2,53	2,82	2,80	2,81	2,82	2,83	2,85	2,85	2,71	2,69	2,58	2,61	2,60	2,57	2,52	2,50	2,76	2,73	2,74	2,83	2,82	2,77	2,74	2,73	2,73			
	Avellana GIRESUN	EUR/kg-closca	2,67	2,72	2,94	2,93	2,93	2,94	2,95	2,97	2,95	2,82	2,79	2,82	2,84	2,70	2,67	2,95	2,92	3,06	3,02	3,04	3,23	3,23	3,17	3,13	3,12	3,12			
ISMEA* (Itàlia)	Avellana (mitjana)	EUR/kg-closca	3,15	3,15	3,15	3,21	3,21	3,21	3,21	3,21	3,21	3,21	3,23	3,23	3,25	3,25	3,22	3,23	3,23	3,23	3,23	3,23	3,23	3,23	3,15	3,11	3,11	3,07			
MERCAT	PRODUCTE	UNITAT	Juliol					Agost					Setembre					Octubre				Novembre				Desembre					
		(rendiment 50%)	27	28	29	30	31	32	33	34	35	36	37	38	39	40	41	42	43	44	45	46	47	48	49	50	51	52	53		
Llotja de Reus (Catalunya)	Avellana NEGRETA	EUR/kg-closca		2,38	2,38	2,38	2,38					2,38	2,38	2,38	2,38	2,38	2,38				2,38	2,38	2,38	2,38	2,38	2,38	2,38	2,38			
	* CORRENT	EUR/kg-closca			2,19	2,19	2,19							2,13	2,13	2,19	2,19				2,19	2,19	2,19	2,19	2,19	2,19	2,19	2,19			
Borsa de Trebisonda (Turquia)	Avellana LEVANT	EUR/kg-closca	2,71	2,70	2,70	2,67	2,61	2,58	2,44	2,29	2,35	2,34	2,33	2,30	2,45	2,39	2,57	2,61	2,61	2,41	2,34	2,40	2,48	2,40	2,39	2,26	2,27	2,33	2,36		
	Avellana GIRESUN	EUR/kg-closca	3,10	3,09	3,08	3,06	2,98	2,95	2,79	2,40	2,46	2,45	2,44	2,42	2,62	2,55	2,73	2,72	2,71	2,54	2,47	2,53	2,64	2,54	2,52	2,39	2,40	2,46	2,52		
ISMEA* (Itàlia)	Avellana (mitjana)	EUR/kg-closca	2,89	2,89	2,89	2,86	2,75	2,59	2,59	2,64	2,76	2,57	2,64	2,65	2,66	2,55	2,49	2,49	2,49	2,49	2,49	2,49	2,47	2,47	2,47	2,47	2,47	2,47	2,47		

\* ISMEA: Institut de serveis per al mercat agrícola alimentari; Les caselles en blanc corresponen a setmanes sense cotització.

Preus en origen AVELLANA 2020 (50% rendiment)

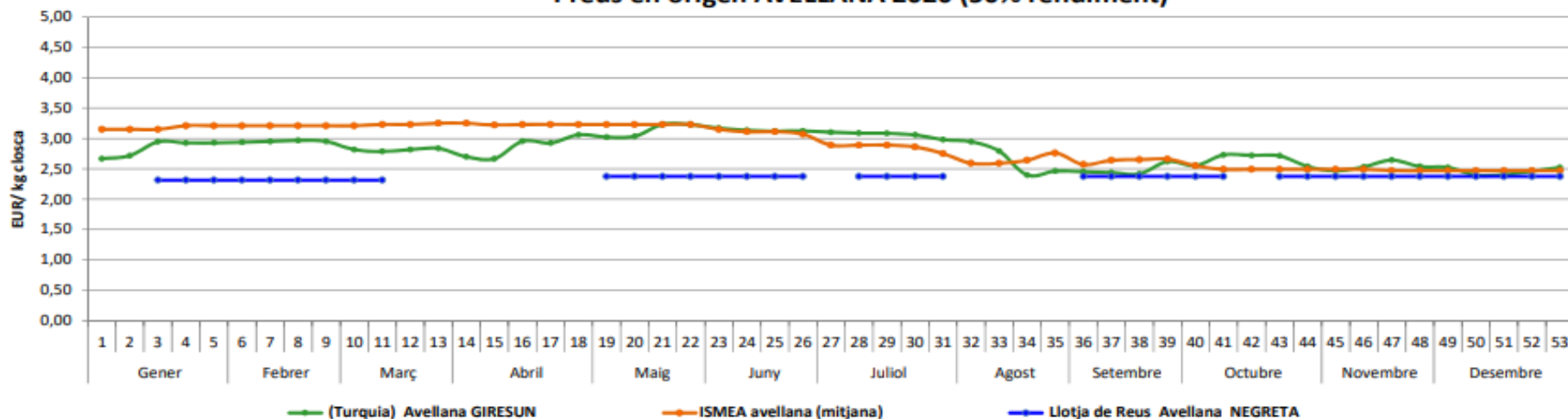

Notes:

Les cotitzacions de Trebisonda (Trabzon) corresponen a la darrera dada disponible (si és possible dels dïous). Es converteixen a EUR aplicant el tipus de canvi oficial de la lliura turca corresponent al mateix dia (BCE).  
Tots els preus s'expressen en EUR per kg closca aplicant, si s'escau, un rendiment teòric del 50%.  
Les cotitzacions de l'ISMEA corresponen a la mitjana ponderada de les diferents varietats i qualitats.

Gabinet Tècnic - Servei d'Estadística i Preus Agroalimentaris

Font: Generalitat de Catalunya Departament d'Agricultura, Ramaderia, Pesca i Alimentació

# 11-SECTOR PORCÍ

Mensual		MG20	JN	JL	AG	ST	OC	NV	DS	GN21	FB	MR	AB21
Preu venda net	c€/Kg	127	128	129	128	128	127	120	109	108	112	133	144
Cost producció	c€/Kg	108	108	107	108	107	108	110	111	113	115	115	117
<b>MARGE</b>	<b>c€/Kg</b>	<b>19</b>	<b>20</b>	<b>22</b>	<b>21</b>	<b>21</b>	<b>19</b>	<b>10</b>	<b>-2</b>	<b>-5</b>	<b>-3</b>	<b>18</b>	<b>27</b>

Preu Pinso global	€/t	276	276	273	274	274	277	283	287	295	301	304	<b>311</b>
Evoluc. Preus P.M.	%	-6%	-3%	2%	0%	5%	10%	5%	-1%	11%	-1%	-1%	<b>1%</b>
Sacrif. escorxadador	mt	164	163	169	153	166	181	190	175	171			
Export	mt	117	132	135	125	127	146	160	149	140	141		

Interanual		MG20	JN	JL	AG	ST	OC	NV	DS	GN21	FB	MR	AB21
Preu venda net	c€/Kg	141	140	139	138	137	136	134	131	128	126	124	<b>124</b>
Cost producció	c€/Kg	108	108	108	108	108	108	108	108	109	109	110	<b>111</b>
<b>MARGE</b>	<b>c€/Kg</b>	<b>34</b>	<b>33</b>	<b>32</b>	<b>31</b>	<b>29</b>	<b>28</b>	<b>26</b>	<b>23</b>	<b>20</b>	<b>16</b>	<b>14</b>	<b>14</b>

Preu Pinso global	€/t	274	274	274	274	274	274	276	277	279	281	283	<b>286</b>
Evoluc. Preus P.M.	%	-1%	-1%	-1%	0%	0%	2%	4%	5%	7%	9%	10%	<b>12%</b>
Sacrif. escorxadador	mt	1.905	1.928	1.945	1.959	1.974	1.976	1.997	2.017	2.010			
Export	mt	1.387	1.420	1.444	1.459	1.480	1.493	1.523	1.569	1.592	1.613		

c€/kg: cèntims d'euro per kg (viu)  
€/t: euros per tona

mt: milers de tones  
12M: interanual

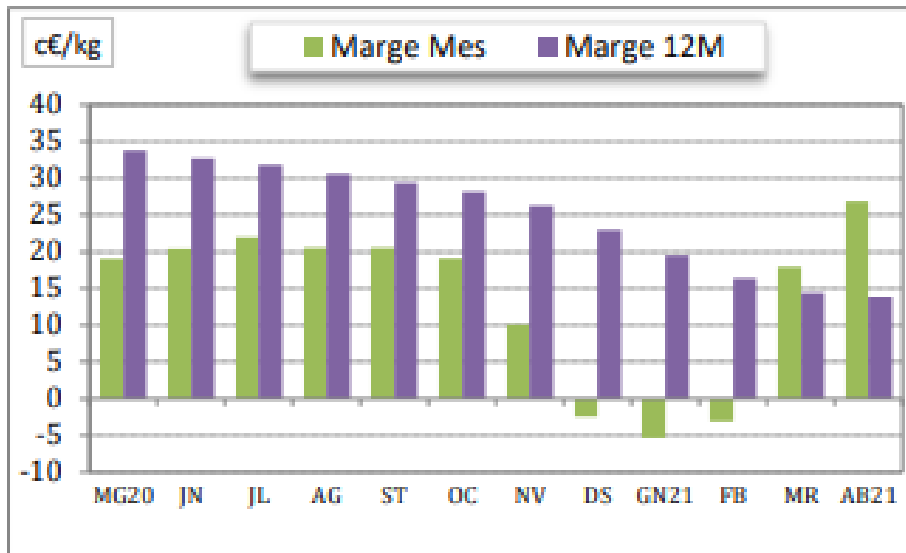

EU Main Producers (1000 tonnes product weight)

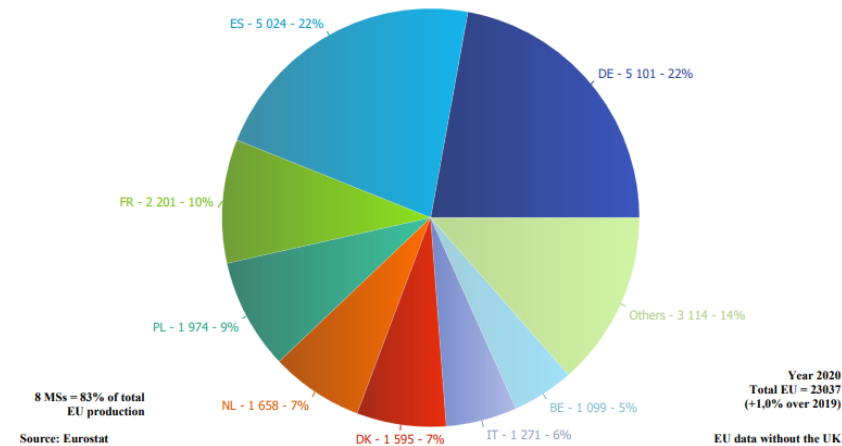

EU evolution of the EU pig carcass prices (€/100kg)

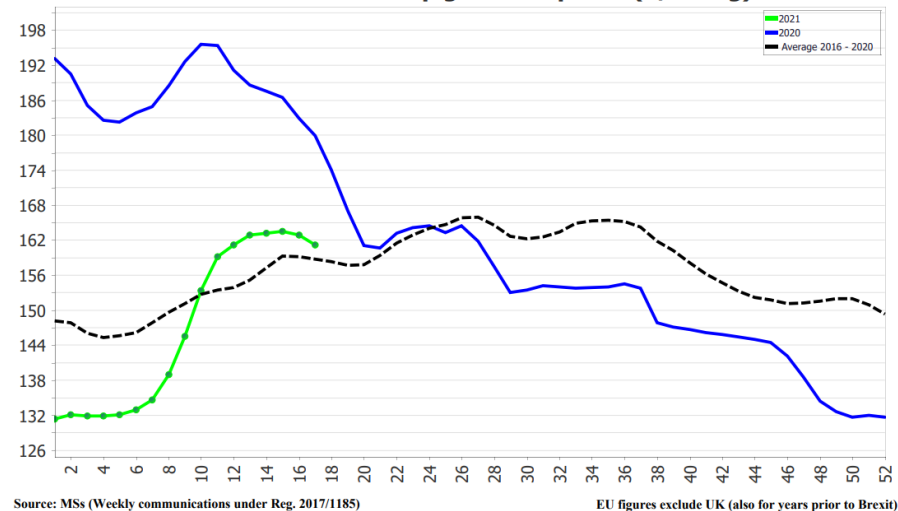

Font: DARP (elaborat per SIP)

Font: EUROSTAT



# 12-SECTOR LACTI

## EVOLUCIÓ Nº GRANGES A CATALUNYA

Gen 2017 = 538  
Feb 2021 = 409  
- 23,40 %

### EU\* Prices

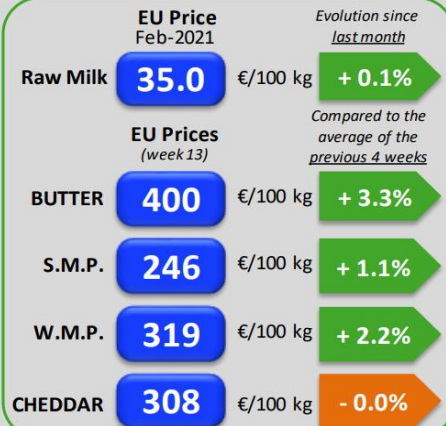

## ENTREGUES DE LLET CATALUNYA I ESPANYA

	Nº RAMADERS		LLET PRODUÏDA (t)	
	CAT	ESP	CAT	ESP
gen 20	437	12.770	65.588	625.317
feb 20	434	12.708	63.780	603.902
mar 20	433	12.669	71.086	657.801
abr 20	430	12.612	69.584	641.480
mai 20	430	12.584	68.089	652.915
jun 20	429	12.538	65.848	625.220
jul 20	427	12.463	61.441	622.061
ago 20	425	12.409	57.206	600.136
sep 20	420	12.335	57.456	580.960
oct 20	421	12.276	59.157	596.008
nov 20	419	12.213	57.416	583.215
dic 20	419	12.162	62.065	613.893
Total any 20			824.304	7.402.907
Δ dec 19 20	-4,12	-5,30	-0,79	1,05
	Nº RAMADERS		LLET PRODUÏDA (t)	
	CAT	ESP	CAT	ESP
gen 21	413	12.076	62.242	619.282
feb 21	409	12.008	60.501	582.452
Total any 21			122.744	1.201.734
Δ feb 20 21	-5,49	-5,43	-5,10	-0,97

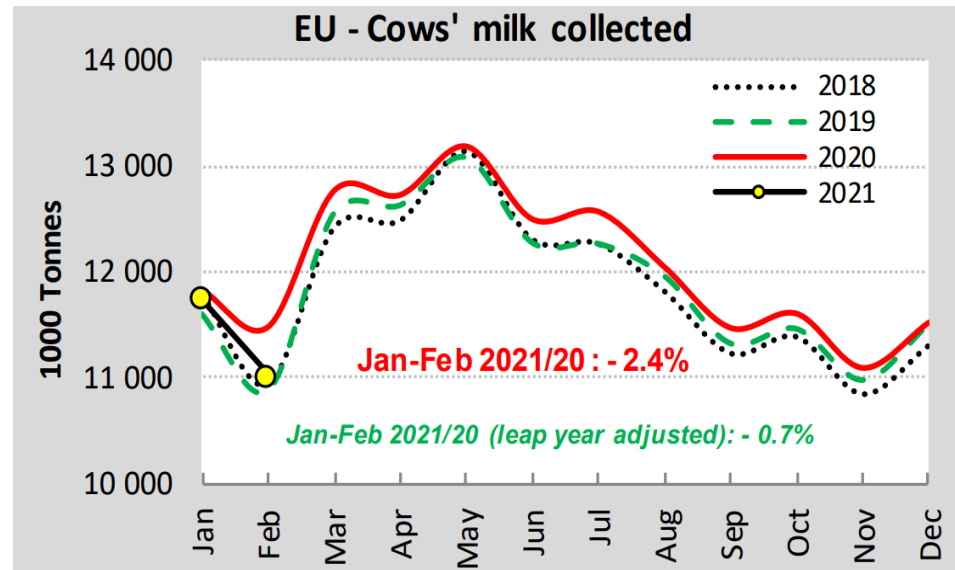
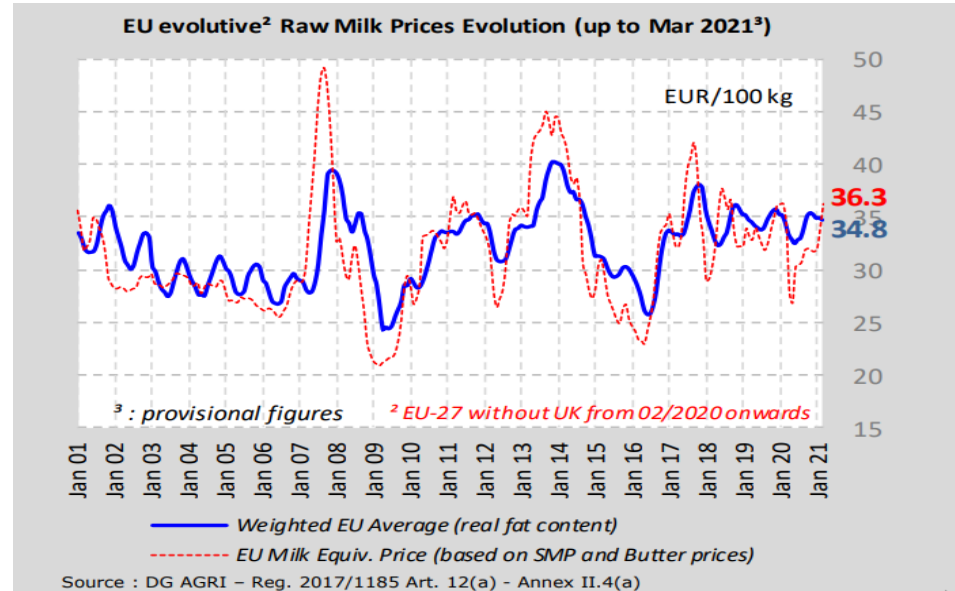

Font: EUROSTAT

# 13-SACRIFICI DE BESTIAR A CATALUNYA (2018-2019)

## ENQUESTA ANUAL CENSAL DE SACRIFI DE BESTIAR EN ESCORXADORS 2018 - 2019

### NOMBRE DE CAPS SACRIFICATS, PER ESPÈCIES

#### ACUMULAT GENER-DESEMBRE

	2018	2019	Diferència	% 19 vs 18
BOVÍ	521.091	568.645	47.554	9,1%
OVÍ	1.315.272	1.250.633	-64.639	-4,9%
CABRUM	128.202	119.139	-9.063	-7,1%
PORCÍ	22.430.128	22.522.172	92.044	0,4%
EQUÍ	4.317	3.641	-676	-15,7%
AUS (en milers)	214.708	192.039	-22.669	-10,6%
CONILLS (en milers)	11.607	10.607	-1.000	-8,6%

## ENQUESTA ANUAL CENSAL DE SACRIFI DE BESTIAR EN ESCORXADORS 2018 - 2019

### PRODUCCIÓ DE CARN, PER ESPÈCIES. (en Tn.)

#### ACUMULAT GENER-DESEMBRE

	2018	2019	Diferència	% 19 vs 18
BOVÍ	133.934	149.339	15.405	11,5%
OVÍ	17.625	16.675	-950	-5,4%
CABRUM	580	553	-27	-4,7%
PORCÍ	1.884.280	1.893.854	9.574	0,5%
EQUÍ	1.059	862	-197	-18,6%
AUS	390.312	336.779	-53.533	-13,7%
CONILLS	13.206	12.241	-965	-7,3%

Font: MAPAMA / DARP

# 13-SACRIFICI DE BESTIAR A CATALUNYA (GEN-NOV 2020)

**Nombre de caps sacrificats\***  
(dades expressades en unitats excepte per a aus i conills, que estan en milers d'unitats)

## ESTIMACIÓ 1r TRIMESTRE

(1) Caps. (2) Milers de caps.

	Gener			Febrer			Març		
	2020	2021	21 vs. 20 (%)	2020	2021	21 vs. 20 (%)	2020	2021	21 vs. 20 (%)
Bovi <sup>1</sup>	41.375	41.222	0%	37.990	40.828	7%			
Ovi <sup>1</sup>	74.430	75.067	1%	79.808	84.609	6%			
Cabrum <sup>1</sup>	8.384	6.422	-23%	7.134	6.428	-10%			
Porci <sup>1</sup>	2.011.555	1.937.828	-4%	1.802.468	1.878.719	4%			
Equi <sup>1</sup>	244	233	-4%	215	248	15%			
Aviram <sup>2</sup>	16.140	15.857	-2%	14.545	14.596	0%			
Conills <sup>2</sup>	927	693	-25%	784	662	-16%			

\*Dades provisionals

## ESTIMACIÓ 2n TRIMESTRE

(1) Caps. (2) Milers de caps.

	Abril			Maig			Juny		
	2020	2021	21 vs. 20 (%)	2020	2021	21 vs. 20 (%)	2020	2021	21 vs. 20 (%)
Bovi <sup>1</sup>									
Ovi <sup>1</sup>									
Cabrum <sup>1</sup>									
Porci <sup>1</sup>									
Equi <sup>1</sup>									
Aviram <sup>2</sup>									
Conills <sup>2</sup>									

\*Dades provisionals

## ESTIMACIÓ 3r TRIMESTRE

(1) Caps. (2) Milers de caps.

	Juliol			Agost			Setembre		
	2020	2021	21 vs. 20 (%)	2020	2021	21 vs. 20 (%)	2020	2021	21 vs. 20 (%)
Bovi <sup>1</sup>									
Ovi <sup>1</sup>									
Cabrum <sup>1</sup>									
Porci <sup>1</sup>									
Equi <sup>1</sup>									
Aviram <sup>2</sup>									
Conills <sup>2</sup>									

\*Dades provisionals

## ESTIMACIÓ 4t TRIMESTRE

(1) Caps. (2) Milers de caps.

	Octubre			Novembre			Desembre			Acumulat		
	2020	2021	21 vs. 20 (%)	2020	2021	21 vs. 20 (%)	2020	2021	21 vs. 20 (%)	2020	2021	21 vs. 20 (%)
Bovi <sup>1</sup>										79.365	82.050	3%
Ovi <sup>1</sup>										154.238	159.677	4%
Cabrum <sup>1</sup>										15.518	12.850	-17%
Porci <sup>1</sup>										3.814.023	3.816.547	0%
Equi <sup>1</sup>										459	481	5%
Aviram <sup>2</sup>										30.685	30.453	-1%
Conills <sup>2</sup>										1.710	1.355	-21%

\*Dades provisionals

\*\*NOTA: les dades provisionals estan subjectes a possibles modificacions a partir de la validació de les dades.  
El tancament d'un exerciciador a finals de setembre de 2020 pot alterar la seqüència històrica de sacrifici en les espècies bovines, ovines, cabrines i equines.

Font: Servei d'Estadística i Previsió Agroalimentària, Gabinet Tècnic, DARP

Font: MAPAMA / DARP

# 13-SACRIFICI DE BESTIAR A CATALUNYA (GEN-NOV 2020)

## Producció de carn en canal\* (tones)

### ESTIMACIÓ 1r TRIMESTRE

	Gener			Febrer			Març			(3) Tones
	2020	2021	21 vs. 20 (%)	2020	2021	21 vs. 20 (%)	2020	2021	21 vs. 20 (%)	
	Boví <sup>3</sup>	10.821	10.707	-1%	9.982	10.521	5%			
Oví <sup>3</sup>	962	984	2%	1.037	1.139	10%				
Cabrum <sup>3</sup>	36	27	-24%	32	29	-10%				
Porcí <sup>3</sup>	177.941	171.051	-4%	156.959	163.705	4%				
Equi <sup>3</sup>	61	61	0%	54	59	10%				
Aviram <sup>3</sup>	28.682	31.906	11%	26.018	29.221	12%				
Conills <sup>3</sup>	1.094	827	-24%	920	786	-15%				

\*Dades provisionals

### ESTIMACIÓ 2n TRIMESTRE

	Abril			Maig			Juny			(3) Tones
	2020	2021	21 vs. 20 (%)	2020	2021	21 vs. 20 (%)	2020	2021	21 vs. 20 (%)	
	Boví <sup>3</sup>									
Oví <sup>3</sup>										
Cabrum <sup>3</sup>										
Porcí <sup>3</sup>										
Equi <sup>3</sup>										
Aviram <sup>3</sup>										
Conills <sup>3</sup>										

\*Dades provisionals

### ESTIMACIÓ 3r TRIMESTRE

	Juliol			Agost			Setembre			(3) Tones
	2020	2021	21 vs. 20 (%)	2020	2021	21 vs. 20 (%)	2020	2021	21 vs. 20 (%)	
	Boví <sup>3</sup>									
Oví <sup>3</sup>										
Cabrum <sup>3</sup>										
Porcí <sup>3</sup>										
Equi <sup>3</sup>										
Aviram <sup>3</sup>										
Conills <sup>3</sup>										

\*Dades provisionals

### ESTIMACIÓ 4t TRIMESTRE

	Octubre			Novembre			Desembre			Acumulat			(3) Tones
	2020	2021	21 vs. 20 (%)	2020	2021	21 vs. 20 (%)	2020	2021	21 vs. 20 (%)	2020	2021	21 vs. 20 (%)	
	Boví <sup>3</sup>										20.803	21.228	2%
Oví <sup>3</sup>										2.000	2.123	6%	
Cabrum <sup>3</sup>										68	56	-17%	
Porcí <sup>3</sup>										334.900	334.756	0%	
Equi <sup>3</sup>										115	120	5%	
Aviram <sup>3</sup>										54.700	61.128	12%	
Conills <sup>3</sup>										2.014	1.613	-20%	

\*Dades provisionals

\*\*NOTA: les dades provisionals estan subjectes a possibles modificacions a partir de la validació de les dades.

El tancament d'un escomvador a finals de setembre de 2020 pot alterar la seqüència històrica de sacrifici en les espècies bovines, ovines, cabrines i equines.

Font: Servei d'Estadística i Preus Agroalimentaris, Gabinet Tècnic, DARP

Font: MAPAMA / DARP

# 14-COMERÇ EXTERIOR 2019 (gràfic)

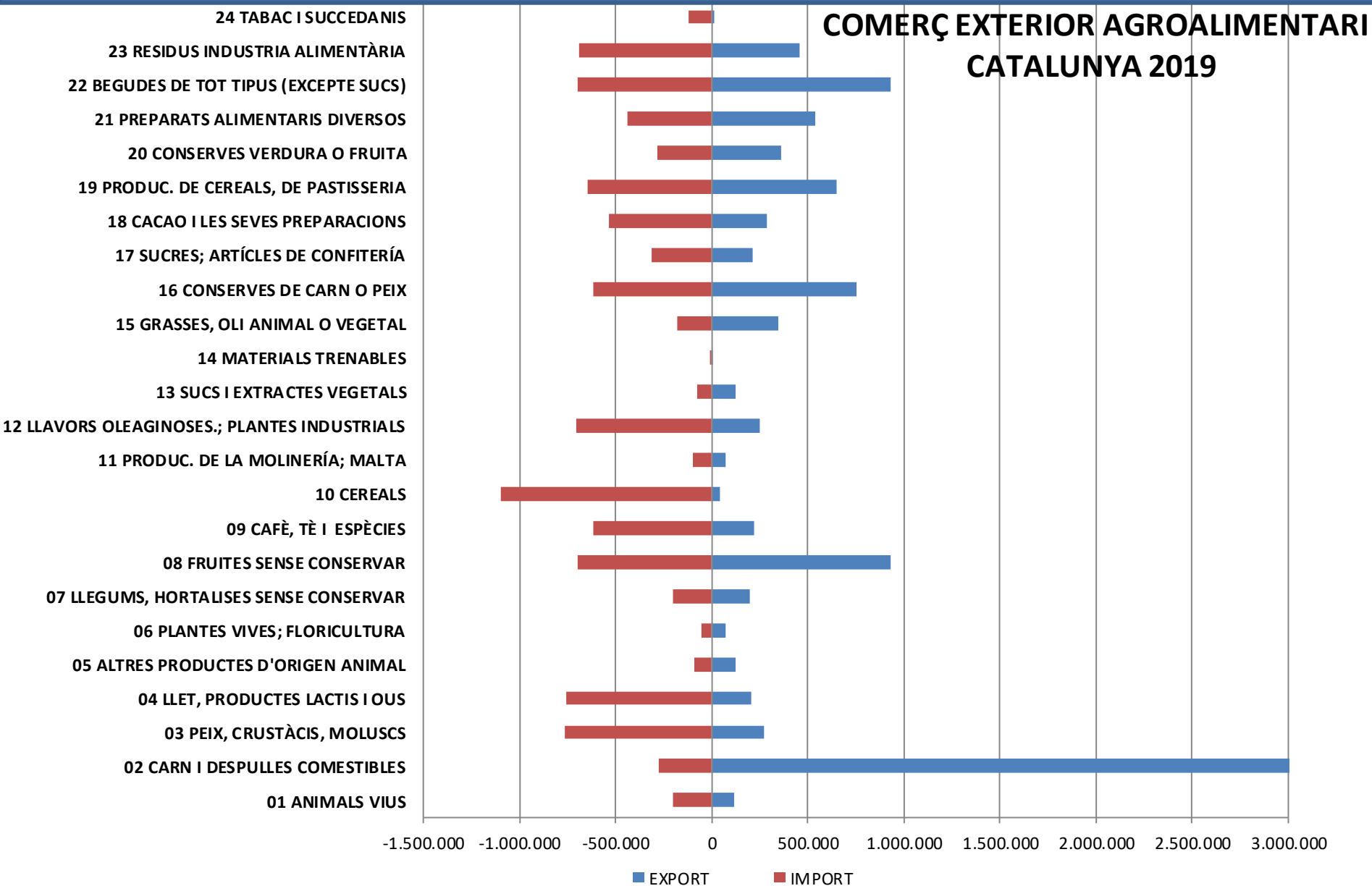

# 14-COMERÇ EXTERIOR (2019-2020 gen-dec)

PRODUCTE	2019 (gen-dec)		2020 (gen-dec)		Diferència		Variació %	
	EXPORT	IMPORT	EXPORT	IMPORT	EXPORT	IMPORT	EXPORT	IMPORT
01 ANIMALES VIVOS	115.062,13	207.120,62	129.089,86	209.760,38	14.027,72	2.639,76	↑ 12,19	↑ 1,27
02 CARNE Y DESPOJOS COMESTIBLES	3.514.501,02	282.044,76	4.017.541,39	229.316,35	503.040,36	-52.728,40	↑ 14,31	↓ -18,70
03 PESCADOS, CRUSTÁCEOS, MOLUSCOS	275.859,92	764.079,58	239.476,39	673.757,74	-36.383,53	-90.321,84	↓ -13,19	↓ -11,82
04 LECHE, PRODUCTOS LÁCTEOS; HUEV	206.863,67	763.180,04	225.743,00	685.215,08	18.879,33	-77.964,96	↑ 9,13	↓ -10,22
05 OTROS PRODUCTOS DE ORIGEN ANIM	120.322,00	93.514,89	134.371,08	96.599,99	14.049,08	3.085,11	↑ 11,68	↑ 3,30
06 PLANTAS VIVAS; PRO. FLORICULTU	75.906,41	55.803,12	69.405,30	51.254,77	-6.501,11	-4.548,35	↓ -8,56	↓ -8,15
07 LEGUMBRES, HORTALIZAS, S/ CONS	198.031,41	204.132,62	215.514,61	174.208,99	17.483,20	-29.923,62	↑ 8,83	↓ -14,66
08 FRUTAS /FRUTOS, S/ CONSERVAR	943.910,40	703.795,47	973.097,28	748.915,45	29.186,87	45.119,98	↑ 3,09	↑ 6,41
09 CAFÉ, TÉ, YERBA MATE Y ESPECIA	221.928,25	615.966,82	229.789,29	692.122,15	7.861,04	76.155,33	↑ 3,54	↑ 12,36
10 CEREALES	39.946,12	1.099.547,04	47.534,19	1.007.677,15	7.588,07	-91.869,89	↑ 19,00	↓ -8,36
11 PRODUC. DE LA MOLINERÍA; MALTA	69.773,58	100.467,15	67.720,01	107.093,89	-2.053,57	6.626,74	↓ -2,94	↑ 6,60
12 SEMILLAS OLEAGI.; PLANTAS INDU	251.043,88	732.847,27	274.324,22	679.070,57	23.280,34	-53.776,70	↑ 9,27	↓ -7,34
13 JUGOS Y EXTRACTOS VEGETALES	121.810,00	75.996,13	132.687,64	81.045,17	10.877,64	5.049,03	↑ 8,93	↑ 6,64
14 MATERIAS TRENZABLES	813,53	5.579,09	642,21	4.435,01	-171,32	-1.144,09	↓ -21,06	↓ -20,51
15 GRASAS, ACEITE ANIMAL O VEGETA	758.795,93	614.379,92	832.697,89	677.395,54	73.901,97	63.015,62	↑ 9,74	↑ 10,26
16 CONSERVAS DE CARNE O PESCADO	354.453,51	181.472,18	385.826,42	180.047,78	31.372,91	-1.424,40	↑ 8,85	↓ -0,78
17 AZÚCARES; ARTÍCULOS CONFITERÍA	215.296,57	271.707,27	184.089,80	250.285,39	-31.206,77	-21.421,88	↓ -14,49	↓ -7,88
18 CACAO Y SUS PREPARACIONES	286.342,34	533.902,35	259.480,20	512.149,47	-26.862,14	-21.752,88	↓ -9,38	↓ -4,07
19 PRODUC. DE CEREALES, DE PASTEL	642.978,67	645.828,29	662.956,65	597.454,30	19.977,98	-48.374,00	↑ 3,11	↓ -7,49
20 CONSERVAS VERDURA O FRUTA; ZUM	362.782,79	283.803,72	350.816,35	253.720,84	-11.966,43	-30.082,88	↓ -3,30	↓ -10,60
21 PREPARAC. ALIMENTICIAS DIVERSA	539.016,68	438.023,81	599.512,54	418.847,11	60.495,86	-19.176,70	↑ 11,22	↓ -4,38
22 BEBIDAS TODO TIPO (EXC. ZUMOS)	942.033,29	697.986,34	843.074,97	544.248,46	-98.958,31	-153.737,89	↓ -10,50	↓ -22,03
23 RESIDUOS INDUSTRIA ALIMENTARIA	455.238,03	694.560,76	554.676,53	745.633,65	99.438,50	51.072,89	↑ 21,84	↑ 7,35
24 TABACO Y SUS SUCEDÁNEOS	12.031,88	122.600,46	4.946,61	95.587,62	-7.085,27	-27.012,85	↓ -58,89	↓ -22,03
<b>Total</b>	<b>10.724.742,00</b>	<b>10.188.339,70</b>	<b>11.435.014,42</b>	<b>9.715.842,85</b>	<b>710.272,41</b>	<b>-472.496,86</b>	<b>↑ 6,62</b>	<b>↓ -4,64</b>
<b>Taxa de cobertura</b>		<b>105,26%</b>		<b>117,69%</b>				

Font: DataComex

# 14-COMERÇ EXTERIOR 2020 (Gen-Dec) (gràfic)

## COMERÇ EXTERIOR AGROALIMENTARI CATALUNYA 2020 (GEN-DES)

Dades en milers €

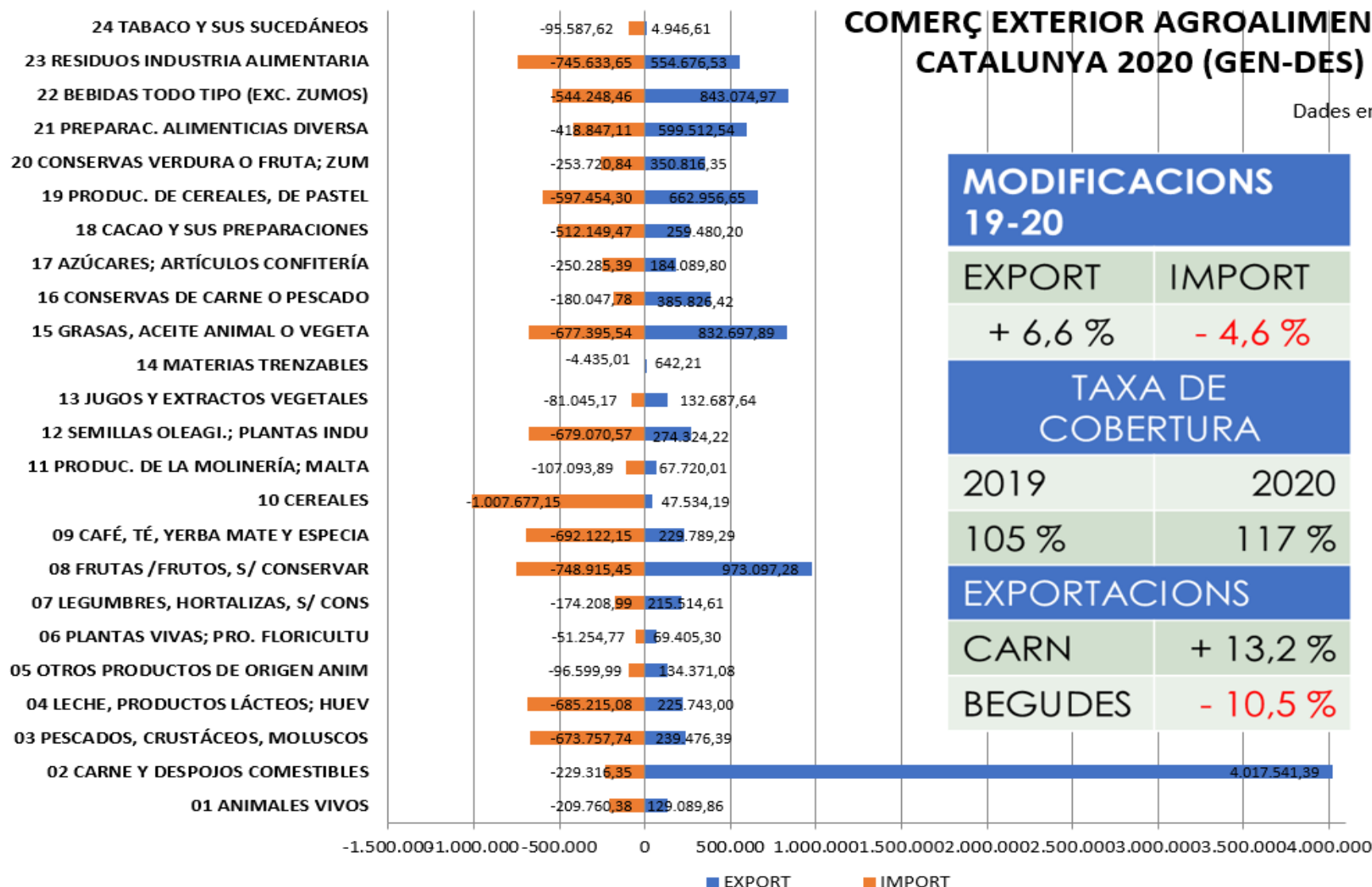

### MODIFICACIONES 19-20

EXPORT	IMPORT
+ 6,6 %	- 4,6 %

### TAXA DE COBERTURA

2019	2020
105 %	117 %

### EXPORTACIONES

CARN	+ 13,2 %
BEGUDES	- 10,5 %

# 14-COMERÇ EXTERIOR (evolució taxa cobertura)

## Evolució de la taxa de cobertura del Comerç Exterior Agroalimentari de Catalunya

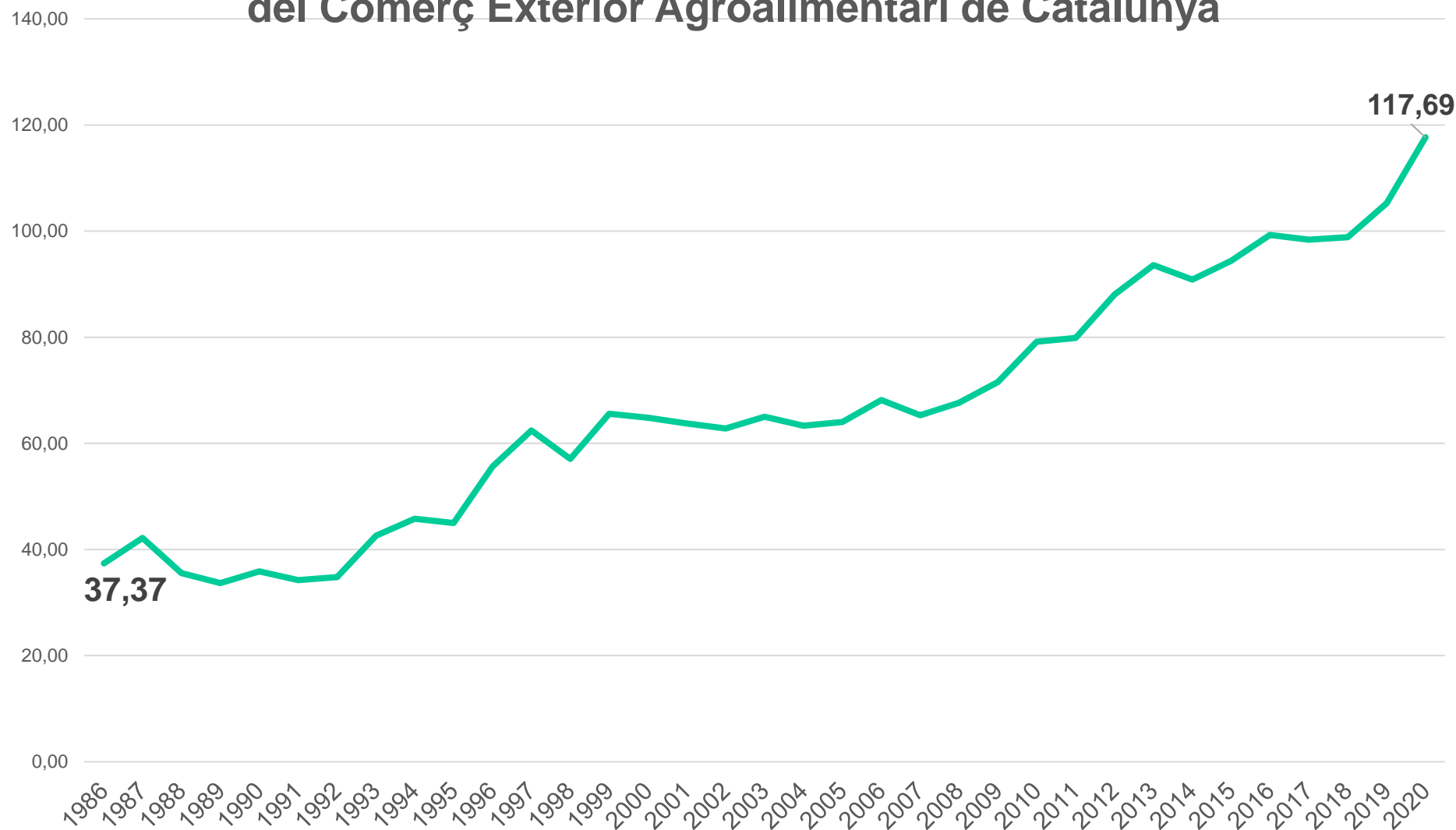

Font: DataComex



# 14-COMERÇ EXTERIOR (2020-2021 gen-feb)

PRODUCTE	2020 (gen-feb)		2021 (gen-feb)		Diferència		Variació %	
	EXPORT	IMPORT	EXPORT	IMPORT	EXPORT	IMPORT	EXPORT	IMPORT
01 ANIMALES VIVOS	14.020,15	36.525,59	7.005,62	37.172,40	-7.014,53	646,82	↓ -50,03	↑ 1,77
02 CARNE Y DESPOJOS COMESTIBLES	655.688,43	23.399,62	668.164,04	33.961,90	12.475,61	10.562,28	↑ 1,90	↑ 45,14
03 PESCADOS, CRUSTÁCEOS, MOLUSCOS	38.428,32	59.617,31	31.574,21	117.799,45	-6.854,11	58.182,14	↓ -17,84	↑ 97,59
04 LECHE, PRODUCTOS LÁCTEOS; HUEV	36.611,85	62.083,18	36.029,85	102.759,94	-581,99	40.676,76	↓ -1,59	↑ 65,52
05 OTROS PRODUCTOS DE ORIGEN ANIM	21.903,52	7.589,71	26.963,47	16.245,29	5.059,96	8.655,58	↑ 23,10	↑ 114,04
06 PLANTAS VIVAS; PRO. FLORICULTU	12.860,22	7.270,34	14.461,15	11.835,62	1.600,92	4.565,28	↑ 12,45	↑ 62,79
07 LEGUMBRES, HORTALIZAS, S/ CONS	53.577,91	14.178,67	57.374,95	27.544,43	3.797,04	13.365,76	↑ 7,09	↑ 94,27
08 FRUTAS /FRUTOS, S/ CONSERVAR	108.458,39	56.966,32	96.042,79	118.595,95	-12.415,60	61.629,63	↓ -11,45	↑ 108,19
09 CAFÉ, TÉ, YERBA MATE Y ESPECIA	33.662,14	53.204,63	39.618,87	102.874,27	5.956,73	49.669,63	↑ 17,70	↑ 93,36
10 CEREALES	7.626,24	102.192,62	6.521,67	142.376,96	-1.104,57	40.184,35	↓ -14,48	↑ 39,32
11 PRODUC. DE LA MOLINERÍA; MALTA	11.248,77	9.406,69	9.606,77	19.203,29	-1.642,00	9.796,60	↓ -14,60	↑ 104,15
12 SEMILLAS OLEAGI.; PLANTAS INDU	24.619,05	64.055,12	39.245,07	142.957,29	14.626,02	78.902,17	↑ 59,41	↑ 123,18
13 JUGOS Y EXTRACTOS VEGETALES	20.549,83	8.816,45	25.963,54	15.018,49	5.413,71	6.202,04	↑ 26,34	↑ 70,35
14 MATERIAS TRENZABLES	93,27	383,28	136,30	783,57	43,03	400,28	↑ 46,14	↑ 104,44
15 GRASAS, ACEITE ANIMAL O VEGETA	137.499,53	72.812,00	145.334,76	109.296,30	7.835,23	36.484,30	↑ 5,70	↑ 50,11
16 CONSERVAS DE CARNE O PESCADO	56.151,26	13.800,97	54.944,51	23.230,65	-1.206,75	9.429,68	↓ -2,15	↑ 68,33
17 AZÚCARES; ARTÍCULOS CONFITERÍA	33.942,69	23.257,86	29.073,53	39.294,88	-4.869,17	16.037,02	↓ -14,35	↑ 68,95
18 CACAO Y SUS PREPARACIONES	49.117,73	48.009,17	44.333,45	74.023,00	-4.784,28	26.013,82	↓ -9,74	↑ 54,19
19 PRODUC. DE CEREALES, DE PASTEL	111.421,58	50.724,98	113.998,90	99.900,27	2.577,32	49.175,29	↑ 2,31	↑ 96,94
20 CONSERVAS VERDURA O FRUTA; ZUM	52.927,36	23.045,17	51.247,19	41.351,68	-1.680,18	18.306,52	↓ -3,17	↑ 79,44
21 PREPARAC. ALIMENTICIAS DIVERSA	86.931,56	39.301,60	87.142,46	67.062,02	210,90	27.760,42	↑ 0,24	↑ 70,63
22 BEBIDAS TODO TIPO (EXC. ZUMOS)	121.124,28	53.454,44	116.392,96	63.991,81	-4.731,32	10.537,37	↓ -3,91	↑ 19,71
23 RESIDUOS INDUSTRIA ALIMENTARIA	77.292,18	27.629,48	117.513,06	153.123,30	40.220,88	125.493,82	↑ 52,04	↑ 454,20
24 TABACO Y SUS SUCEDÁNEOS	2.551,72	9.267,50	466,94	15.480,84	-2.084,77	6.213,33	↓ -81,70	↑ 67,04
<b>Total</b>	<b>1.768.307,97</b>	<b>866.992,70</b>	<b>1.819.156,07</b>	<b>1.575.883,59</b>	<b>50.848,10</b>	<b>708.890,89</b>	<b>↑ 2,88</b>	<b>↑ 81,76</b>
<b>Taxa de cobertura</b>		<b>203,96%</b>		<b>115,44%</b>				

Font: DataComex

# 14-COMERÇ EXTERIOR 2021 (Gen) (gràfic)

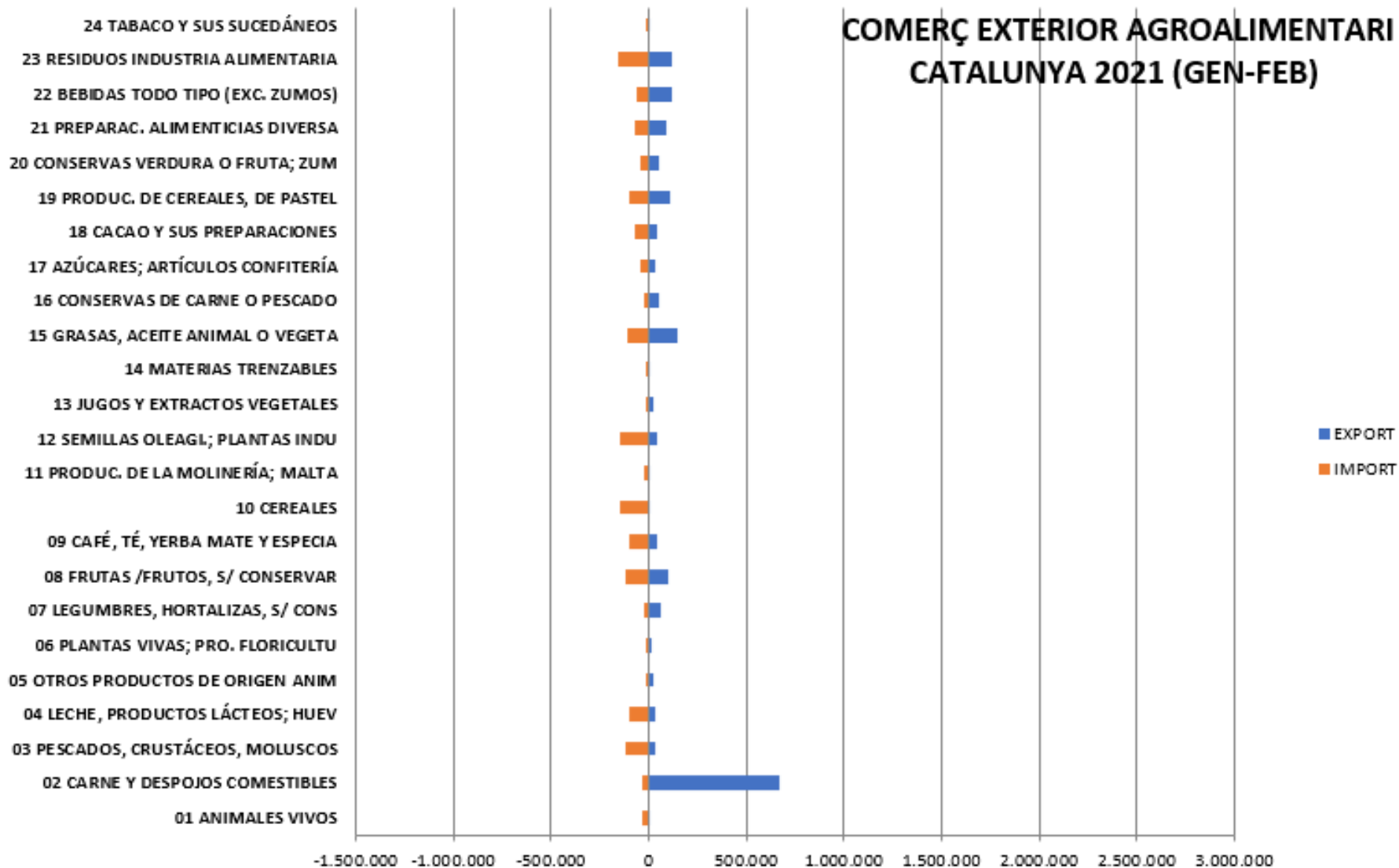

# 15-CONSUM ALIMENTARI (I)

## CONSUM ALIMENTARI A LLARS DE CATALUNYA 2018, en pes-volum

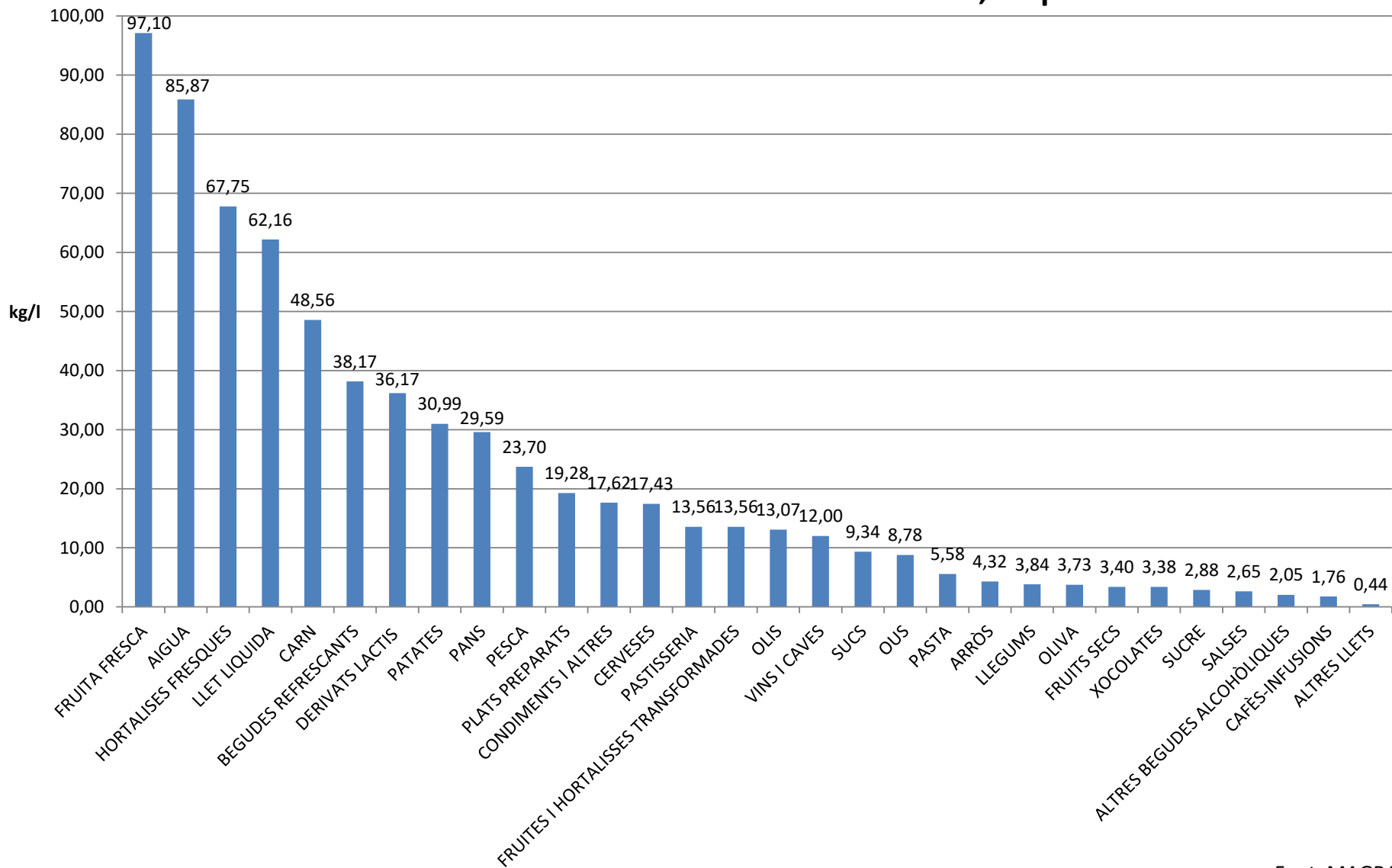

Font: MAGRAMA

# 15-CONSUM ALIMENTARI (II)

## CATALUNYA: CONSUM ALIMENTARI A LES LLARS.

Producte	Consum per càpita (kg/l/u.)				%	%	%
	2015	2016	2017	2018			
<b>OUS</b>	8,62	7,91	8,39	8,78	↑ 1,80	↑ 11,00	↑ 4,66
<b>CARN</b>	54,04	47,60	50,16	48,56	↓ -10,14	↑ 2,02	↓ -3,18
<b>PESCA</b>	27,53	24,44	24,45	23,70	↓ -13,93	↓ -3,03	↓ -3,06
<b>LLET LIQUIDA</b>	65,36	58,39	61,21	62,16	↓ -4,90	↑ 6,46	↑ 1,55
<b>ALTRES LLETS</b>	0,57	0,49	0,48	0,44	↓ -22,97	↓ -10,20	↓ -7,63
<b>DERIVATS LACTIS</b>	37,85	33,83	35,55	36,17	↓ -4,44	↑ 6,92	↑ 1,74
<b>PANS</b>	34,32	29,76	30,14	29,59	↓ -13,78	↓ -0,57	↓ -1,84
<b>PASTISSERIA</b>	14,01	12,85	13,51	13,56	↓ -3,18	↑ 5,53	↑ 0,34
<b>XOCOLATES</b>	3,60	3,27	3,31	3,38	↓ -6,23	↑ 3,36	↑ 2,10
<b>CAFES-INFUSIONS</b>	1,78	1,61	1,75	1,76	↓ -1,24	↑ 9,32	↑ 0,36
<b>ARRÒS</b>	4,49	4,06	4,17	4,32	↓ -3,76	↑ 6,40	↑ 3,48
<b>PASTA</b>	5,83	5,22	5,62	5,58	↓ -4,22	↑ 6,90	↓ -0,69
<b>SUCRE</b>	3,60	3,21	3,17	2,88	↓ -20,05	↓ -10,28	↓ -9,20
<b>LLEGUMS</b>	4,12	3,65	4,08	3,84	↓ -6,80	↑ 5,21	↓ -5,96
<b>OLIS</b>	13,92	12,76	12,49	13,07	↓ -6,11	↑ 2,43	↑ 4,63
<b>PATATES</b>	32,72	30,60	30,95	30,99	↓ -5,28	↑ 1,27	↑ 0,12
<b>HORTALISES FRESQUES</b>	72,75	65,87	65,33	67,75	↓ -6,87	↑ 2,85	↑ 3,70
<b>FRUITA FRESCA</b>	108,67	99,46	98,59	97,10	↓ -10,65	↓ -2,37	↓ -1,51
<b>OLIVA</b>	3,75	4,12	3,48	3,73	↓ -0,49	↓ -9,47	↑ 7,10
<b>FRUITS SECS</b>	3,30	3,03	3,21	3,40	↑ 2,89	↑ 12,21	↑ 5,88
<b>FRUITES I HORTALISSES TRANSFORMAD</b>	14,17	12,40	13,50	13,56	↓ -4,33	↑ 9,35	↑ 0,47
<b>PLATS PREPARATS</b>	17,82	16,88	18,53	19,28	↑ 8,20	↑ 14,22	↑ 4,03
<b>SALSES</b>	2,55	2,36	2,63	2,65	↑ 3,89	↑ 12,29	↑ 0,78
<b>VINS I CAVES</b>	14,49	12,78	12,13	12,00	↓ -17,20	↓ -6,10	↓ -1,08
<b>CERVESES</b>	17,95	15,63	16,66	17,43	↓ -2,88	↑ 11,52	↑ 4,64
<b>ALTRES BEGUDES ALCOHOLIQUES</b>	2,23	2,12	2,16	2,05	↓ -7,91	↓ -3,30	↓ -5,22
<b>SUCS</b>	11,19	9,09	9,24	9,34	↓ -16,53	↑ 2,75	↑ 1,09
<b>AIGUA</b>	80,97	75,37	86,25	85,87	↑ 6,05	↑ 13,93	↓ -0,44
<b>BEGUDES REFRESCANTS</b>	44,11	36,34	38,31	38,17	↓ -13,46	↑ 5,04	↓ -0,37
<b>CONDIMENTS I ALTRES</b>	16,99	15,62	17,52	17,62	↑ 3,71	↑ 12,80	↑ 0,57
<b>Total alimentació</b>	<b>723,31</b>	<b>650,72</b>	<b>676,99</b>	<b>678,73</b>	<b>↓ -6,16</b>	<b>↑ 4,30</b>	<b>↑ 0,26</b>

Font: MAGRAMA

# 15-CONSUM ALIMENTARI (III)

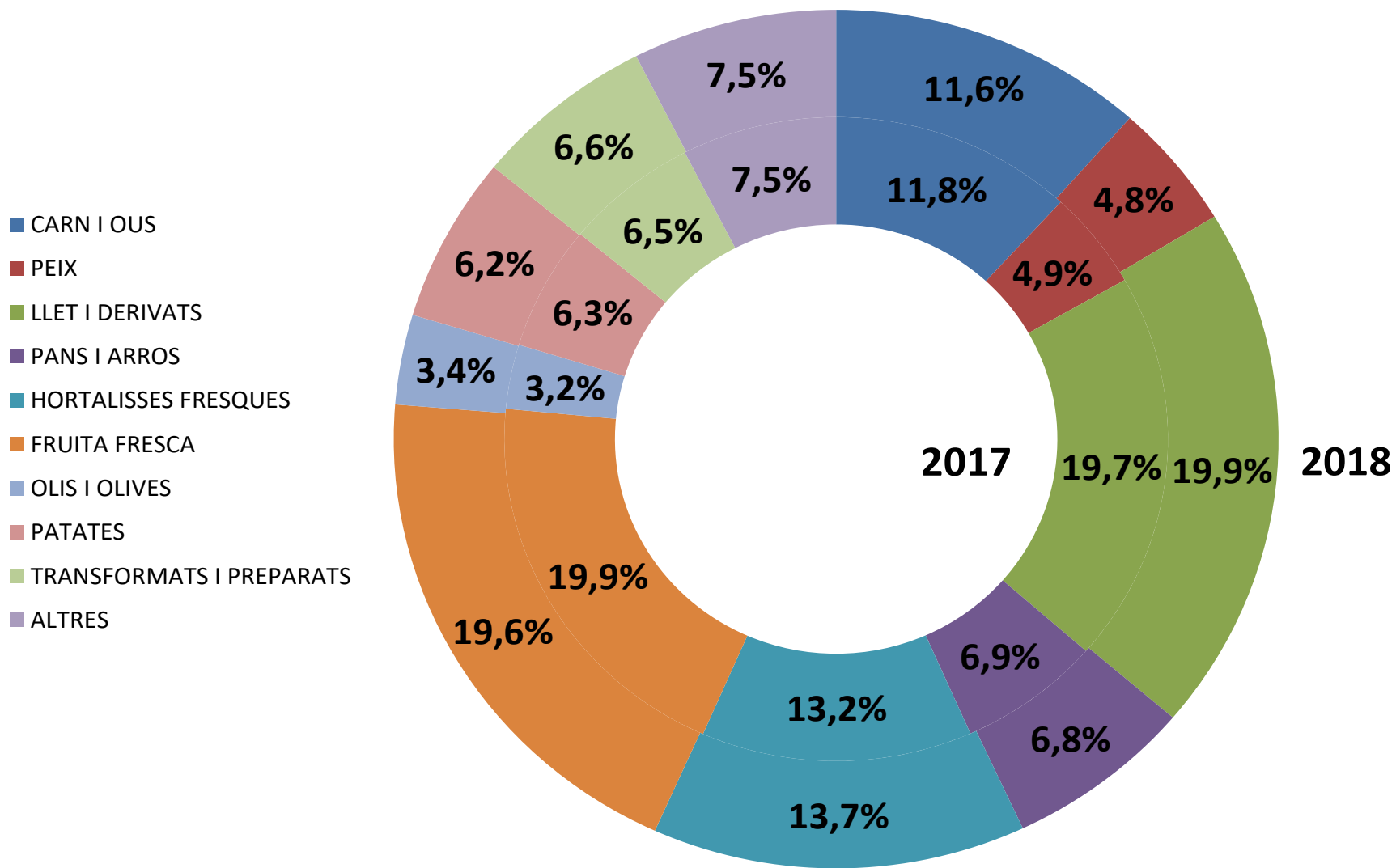

# 15-OCUPACIÓ INDÚSTRIA ALIMENTÀRIA

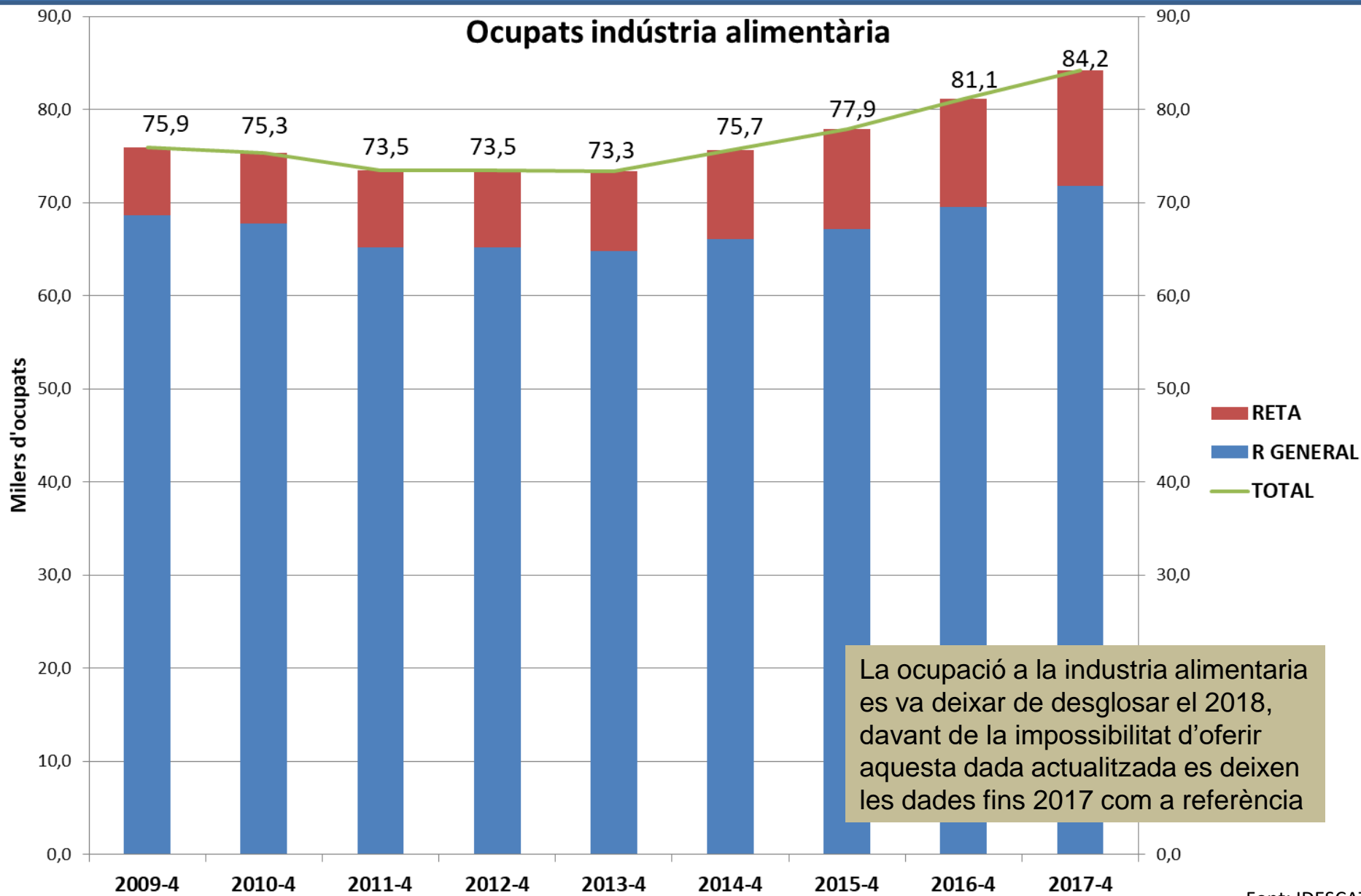

# 16-OCUPACIÓ AGRÀRIA

## AFILIATS AGRARIS A LA SEGURETAT SOCIAL A CATALUNYA des del 2000

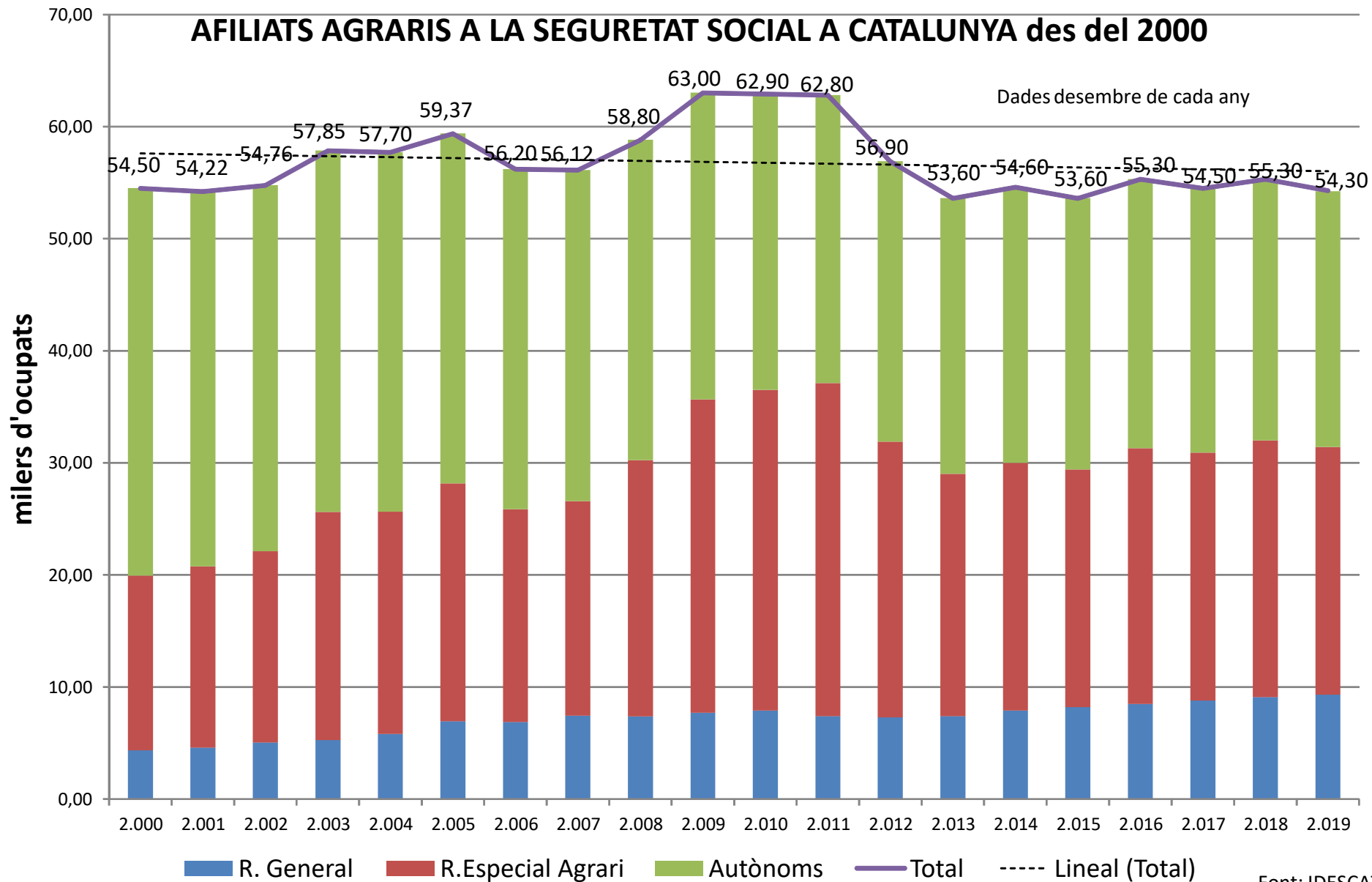

Font: IDESCAT

# 17-COMPRA DE MAQUINÀRIA AGRÍCOLA

2018	Tractors CAT	Altres automotrius CAT	Tractors ESP	Altres automotrius ESP
gen-18	96	9	818	112
feb-18	53	17	552	96
mar-18	91	8	781	77
abr-18	94	13	954	110
mai-18	77	21	905	171
jun-18	97	23	975	228
jul-18	77	23	851	153
ago-18	71	7	795	121
set-18	67	9	771	122
oct-18	95	8	1422	137
nov-18	73	12	1048	154
des-18	108	12	1461	180
<b>TOTAL 2018</b>	<b>999</b>	<b>162</b>	<b>11.333</b>	<b>1.661</b>
2019	Tractors CAT	Altres automotrius CAT	Tractors ESP	Altres automotrius ESP
ene-19	71	24	905	130
feb-19	68	9	853	123
mar-19	99	12	961	105
abr-19	111	13	1.120	120
mai-19	105	21	1.097	180
jun-19	96	16	1.051	173
jul-19	86	11	1.032	123
ago-19	65	15	694	134
sep-19	82	11	906	137
oct-19	s/d	s/d	s/d	s/d
nov-19	s/d	s/d	s/d	s/d
des-19	s/d	s/d	s/d	s/d
<b>TOTAL 2019</b>	<b>996</b>	<b>167</b>	<b>12.087</b>	<b>1.884</b>
<b>Inc 2018/2019</b>	<b>-0,30%</b>	<b>3,09%</b>	<b>6,65%</b>	<b>13,43%</b>

Font: MAPAMA



# 18-DIFERENCIA TEMPERATURA MITJANA I CLIMÀTICA

GEN 2021

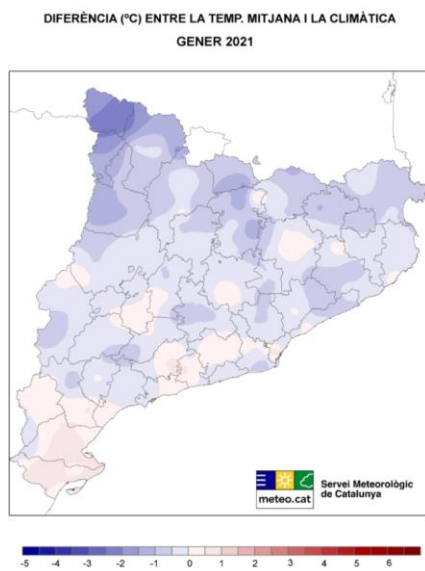

FEB 2021

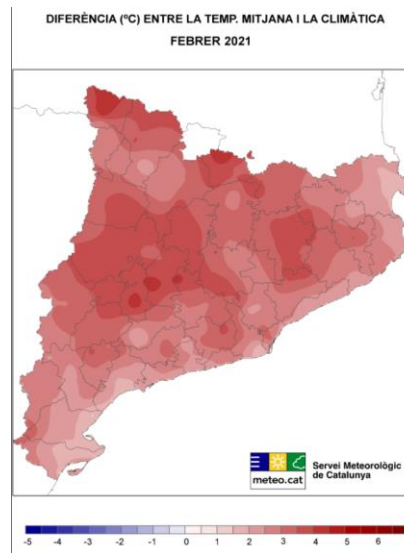

Font: METEOCAT

MAR 2021

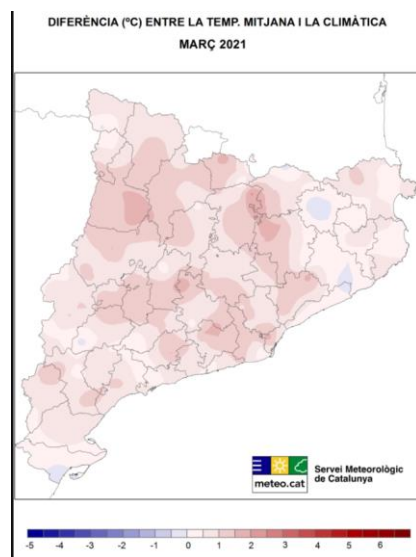

ABR 2021

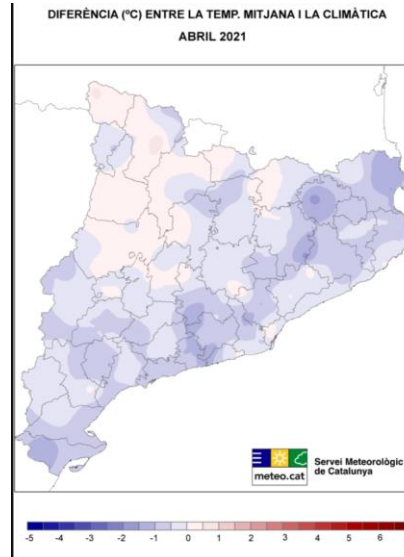

# 19- PRECIPITACIÓ ACUMULADA RESPECTE A MITJANA CLIMÀTICA

GEN 2021

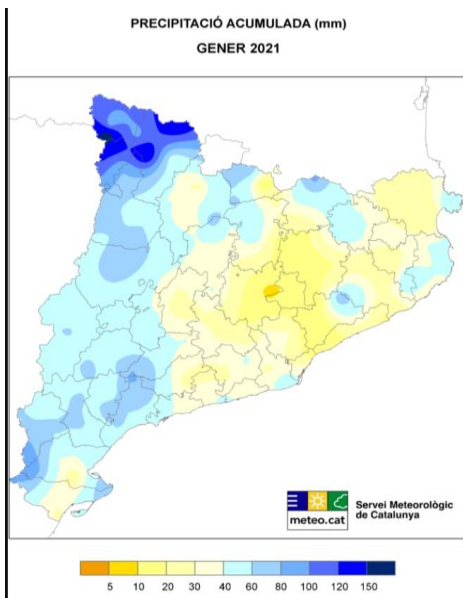

FEB 2021

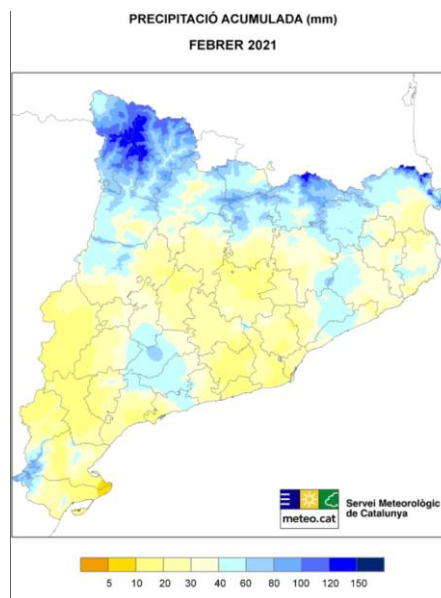

Font: METEOCAT

MAR 2021

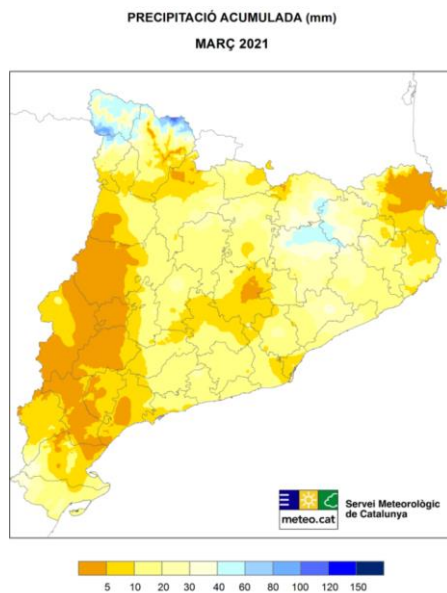

ABR 2021

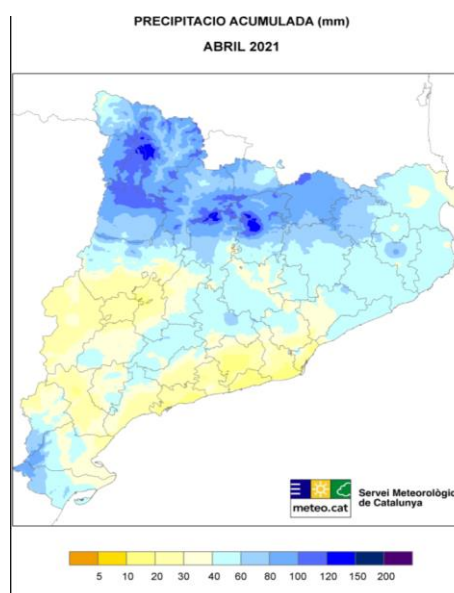

# 20-ESTAT DELS EMBASSAMENTS

## Estat dels embassaments de conques internes de capacitat superior a 2 hm<sup>3</sup> a 01/05/2021

Embassament (Conca)	Volum màxim	Estat actual		Estat fa un any		Mitjana a la matelxa data	
	hm <sup>3</sup>	hm <sup>3</sup>	%	hm <sup>3</sup>	%	5 anys hm <sup>3</sup>	10 anys hm <sup>3</sup>
Darnius Boadella (Darnius)	61.10	50.51	82.66	57.81	94.62	47.73	51.39
Sau (Vilanova de Sau)	165.26	140.41	84.96	152.05	92.01	123.96	130.37
Susqueda (Osor)	233.00	208.81	89.62	221.15	94.91	196.20	200.34
la Baells (Cercs)	109.43	97.91	89.47	105.85	96.73	101.77	101.28
la Llosa del Cavall (Navès)	80.00	66.26	82.82	79.88	99.85	70.48	68.88
Sant Ponç (Clariana de Cardener)	24.38	21.16	86.81	22.63	92.82	22.61	22.61
Foix (Castellet i la Gornal)	3.74	3.65	97.53	3.77	100.78	3.73	3.73
Siurana (Cornudella de Montsant)	12.22	10.65	87.11	11.60	94.95	7.04	9.46
Riudecanyes	5.32	1.11	20.96	5.32	100.00	3.35	3.98
<b>TOTAL</b>	<b>694.45</b>	<b>600.46</b>	<b>86.47</b>	<b>660.06</b>	<b>95.05</b>	<b>576.88</b>	<b>592.03</b>

Les dades de l'estat actual estan pendents de validar

## Estat dels embassaments de la Confederació Hidrogràfica de l'Ebre de capacitat superior a 5 hm<sup>3</sup> a data 01/05/2021

Embassament	Capacitat màxima	Estat actual		Estat fa un any	
	hm <sup>3</sup>	hm <sup>3</sup>	%	hm <sup>3</sup>	%
Baserca	21.9	15.5	70.67	8.8	40.26
Camarasa	163.4	107.3	65.69	126.3	77.28
Canelles	679.3	584.1	85.99	607.7	89.46
Cavallers	16.1	4.7	29.55	5.9	36.91
Guiamets	9.7	6.3	65.01	3.7	37.69
Oliana	101.1	51.7	51.15	57.9	57.28
Rialb	403.6	308.3	76.40	377.1	93.44
Riba-roja d'Ebre	209.6	134.1	64.00	163.6	78.09
Talarn	226.7	179.0	78.96	214.1	94.41
Terradets	33.2	32.0	96.56	32.0	96.50
<b>Totals</b>	<b>1,864.5</b>	<b>1,423.2</b>	<b>76.33</b>	<b>1,597.1</b>	<b>85.66</b>

Font: Agencia Catalana de l'Aigua

**Conques internes Catalunya: 86,47 %**  
**Pantans catalans a l'Ebre: 76,33%**

# 21-QUADRES DE COMANDAMENT SECTORIALS UE



LACTI



VACUM CARN



PORCÍ



POLLASTRE



OVÍ



OUS



CEREALS



OLEAGINOSES



SUCRE



OLI



VI



TOMÀQUET



POMA



CÍTRICS



PRÉSSEC

## *Animal products*

- >> [Milk and milk products](#) [[further info](#)]
- >> [Beef](#) [[further info](#)]
- >> [Pigmeat](#) [[further info](#)]
- >> [Poultry meat](#) [[further info](#)]
- >> [Sheep meat](#) [[further info](#)]
- >> [Eggs](#) [[further info](#)]

## *Plant products*

- >> [Cereals](#) [[further info](#)]
- >> [Oilseeds](#) [[further info](#)]
- >> [Sugar](#) [[further info](#)]
- >> [Olive oil](#) [[further info](#)]
- >> [Wine](#) [[further info](#)]

## *Fruit and vegetables*

- >> [Tomatoes](#) [[further info](#)]
- >> [Apples](#) [[further info](#)]
- >> [Citrus fruits](#) [[further info](#)]
- >> [Peaches and nectarines](#)

# 22-OBSERVATORIS SECTORIALS UE

[AGRICULTURE IN THE EU STATISTICAL FACTSHEETS](#)

[EU MEAT MARKET OBSERVATORY](#)

[EU SUGAR MARKET OBSERVATORY](#)

[EU CROPS MARKET OBSERVATORY](#)

[EU MILK MARKET OBSERVATORY](#)