



ÍNDEX DE CONTINGUT

1. Fets destacats
2. Indicadors bàsics
3. Índex de Preus FAO
4. Preus futurs CME
5. Preus agraris (origen)
6. Preus majoristes (Mercabarna)
7. Cereals i soja
8. Fruita fresca
9. Fruits secs
10. Sector porcí
11. Sector lacti
12. Sacrifici escorxadors
13. Comerç exterior
14. Consum alimentari
15. Clima: temperatura
16. Clima: pluviometria
17. Embassaments
18. Observatoris sectorials UE
19. Dashboards UE

Informe elaborat per: Sandra Climent

1-FETS DESTACATS

Continuen els preus molt alts de les primeres matèries. En referència a un any anterior l'índex FAO dels aliments s'ha incrementat un 31,62 %, el dels cereals un 26,07 % i les oleaginoses un 59,48 %. Tot i així han sofert una lleugera reducció respecte al mes passat. Els preus del comerç marítim s'han triplicat.

L'IPC assenyala una inflació creixent fins a 4,0 % interanual. Un tema preocupant.

La ramaderia intensiva catalana n'és un clar damnificat d'aquests increments de costos de primeres matèries.

El sector porcí, camina cap a un canvi de cicle. Tanmateix, la inesperada reproducció de la PPA a Xina pot modificar en positiu les expectatives exportadores, tot i així per primer cop des de febrer els marges són negatius.

El sector ramader es reivindica amb la ramaderia de precisió i es queixa de les creixents restriccions mediambientals o de benestar animal

Continua imparable la pèrdua d'explotacions de llet. Des de 2017 el nombre de granges s'ha reduït un 22 %, tot i que la producció de llet s'ha mantingut bàsicament estable. Tensió en relació als preus de la llet.

La proteïna vegetal i, en expectativa, la carn de laboratori emergeixen com a alternatives a la carn. El veganisme creix.

El comerç exterior agroalimentari manté una posició molt sòlida amb una taxa de cobertura el 2020 de 117,69 %, dotze punts més que l'any precedent. Els set primers mesos de 2021 la taxa de cobertura es del 122,26 % quan pel mateix període al 2020 era de 116,75

La campanya de la fruita s'ha ressentit de les gelades del març però els preus han estat remuneradors

Un tema cabdal és la dilatada sequera que està reduint collites d'ametlla i probablement de l'oli. Malgrat això el mes de setembre ha estat plujós excepte a les comarques de ponent, que és on més falta feia.

2-INDICADORS BÀSICS

INDEX DE CONJUNTURA

	A	B	C				
PREUS	Valor 0	Valor -1	Valor -12	% Var A/B	% Var A/C	Data 0	Font
IPC				↑ 0,80	↑ 4,00	Set. 2021 (Avanç)	INE
IPA Aliments FAO	130,30	126,70	99,00	↑ 2,84	↑ 31,62	Set. 2021	FAO
IPA Carn FAO	115,50	111,90	92,50	↑ 3,22	↑ 24,86	Set. 2021	FAO
IPA Llet FAO	117,90	115,40	103,30	↑ 2,17	↑ 14,13	Set. 2021	FAO
IPA Cereals FAO	132,50	129,10	105,10	↑ 2,63	↑ 26,07	Set. 2021	FAO
IPA Oleaginoses FAO	168,57	164,90	105,70	↑ 2,23	↑ 59,48	Set. 2021	FAO
IPA Sucre FAO	121,20	119,50	79,80	↑ 1,42	↑ 51,88	Set. 2021	FAO
IPRI Preus ind. Alimentaria	111,20	110,80	104,40	↑ 0,36	↑ 6,51	Ago. 2021 (prov.)	IDESCAT
IPI Producció Industrial IA	99,40	105,60	90,60	↓ -5,87	↑ 9,71	Ago. 2021 (prov.)	IDESCAT
Petroli Brent	78,51	72,96	40,85	↑ 7,61	↑ 92,19	30/09/2021	Cinco Dias
Baltic Dry Index	5.167,00	4.132,00	1.725,00	↑ 25,05	↑ 199,54	30/09/2021	Bloomberg
€/GBP	0,86	0,8514	0,9124	↑ 1,07	↓ -5,69	30/09/2021	BCE
€/§	1,1579	1,1891	1,1708	↓ -2,62	↓ -1,10	30/09/2021	BCE

3-INDEX DE PREUS FAO ALIMENTS

Index FAO del preus dels aliments Gener 1990-Octubre 2021

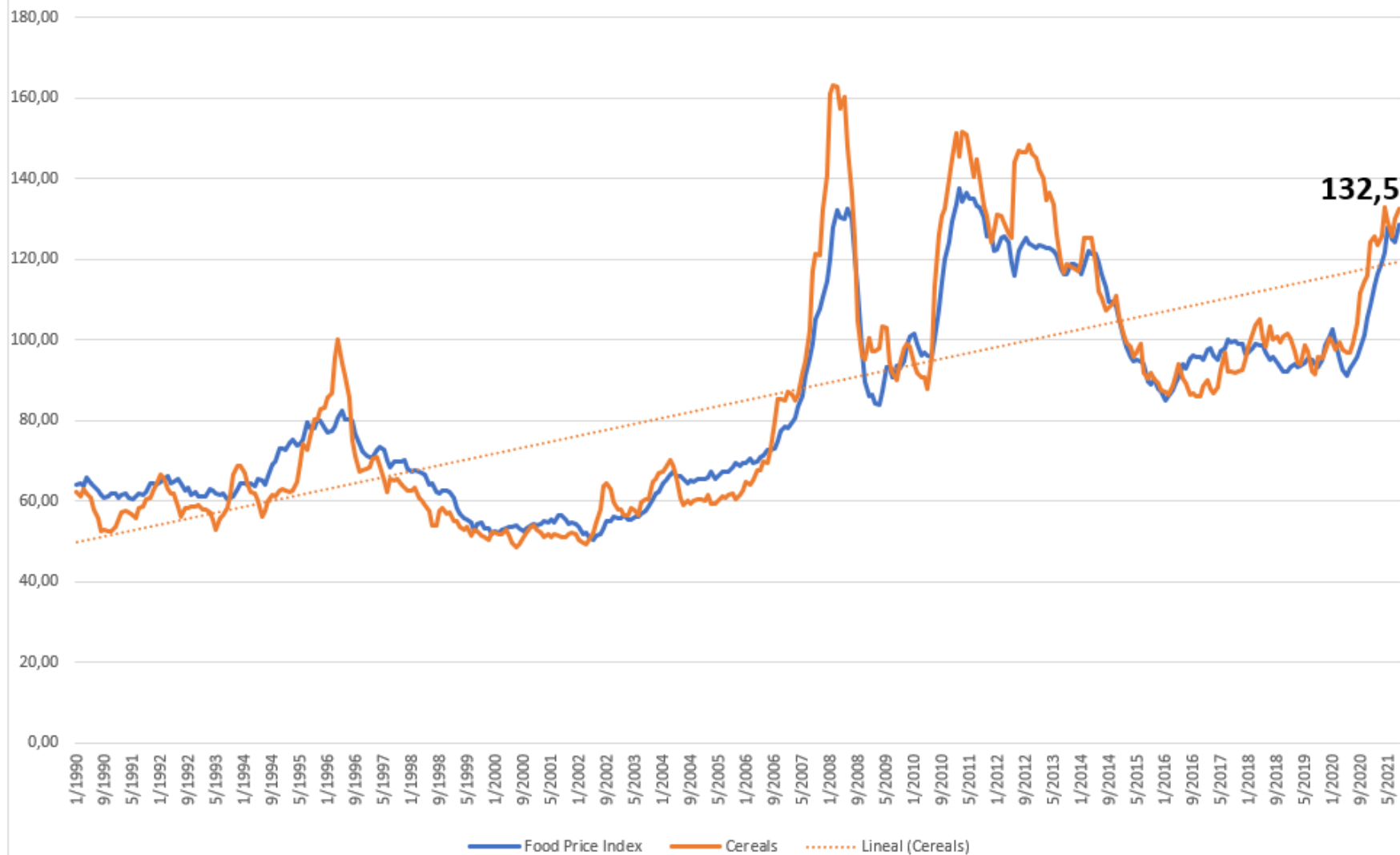

Font: Elaborat amb dades [FAO](#)

4-PREUS FUTURS CME

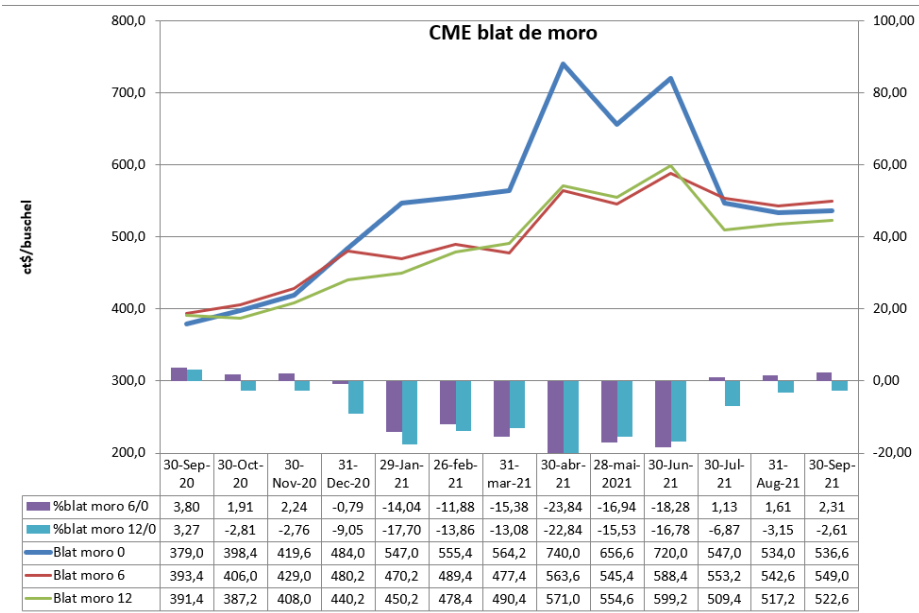
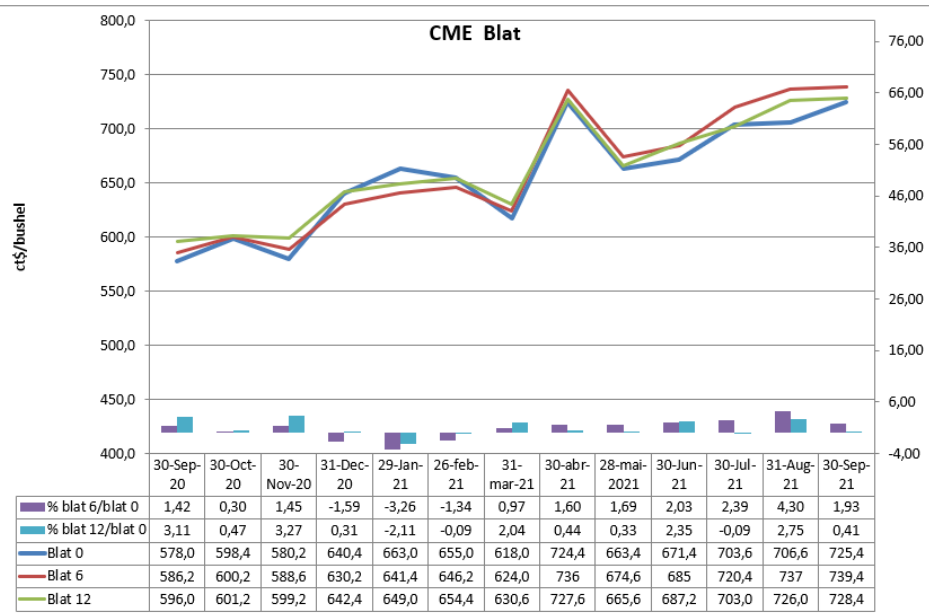

	Futur 6 m	Futur 1 any
Blat	1,93	0,41
Blat de moro	2,31	-2,61
Soja	1,78	-0,99

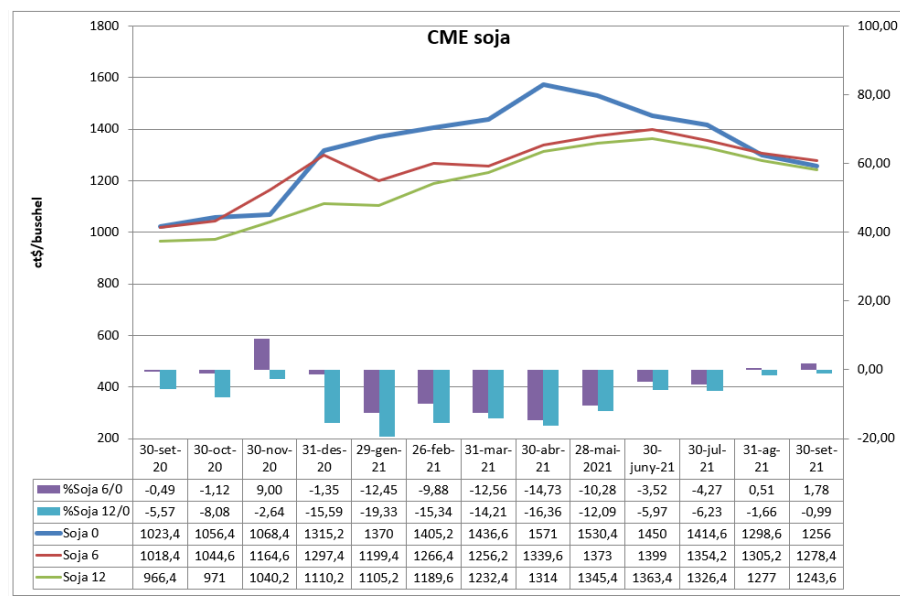

Font: elaboració Obealimentària amb dades CME

5-PREUS AGRARIS EN ORIGEN

Periode 0=finals set. 2021	Unitat	A	B	C	% Var A/B	% Var A/C	Font
Set. 39							
PREUS AGRÍCOLES	Valor 0	Valor -1	Valor -12				
Blat de moro	€/100 Kg	25,90	27,20	18,60	↓ -4,78	↑ 39,25	Mercolleida
Blat panificable	€/100 Kg	27,50	26,10	21,00	↑ 5,36	↑ 30,95	Mercolleida
Ordi P.E. 64	€/100 Kg	24,60	23,80	18,00	↑ 3,36	↑ 36,67	Mercolleida
Farina de soja 47%	€/100 Kg	40,90	40,50	37,30	↑ 0,99	↑ 9,65	Llotja Barcelona
Colza 34/36 %	€/100 Kg	30,50	30,50	27,50	→ 0,00	↑ 10,91	Llotja Barcelona
Arròs blanc "bahia" extra	€/Kg	0,67	0,67	0,64	→ 0,00	● 4,69	Llotja Tortosa
Avellana Negreta	€/Kg gra	↑4,41	s/d	4,18	s/d	● 5,50	Llotja Reus
Ametlla Marcona	€/kg gra	6,50	6,70	5,10	↓ -2,99	↑ 27,45	Llotja Reus
Oliva verge extra <0,80	€/kg	3,40	3,40	2,35	→ 0,00	● 44,68	Llotja Tortosa
Poma golden 70i+ (ac)	€/kg	↑0,35	s/d	0,45	s/d	s/d	Mercolleida
Pera conference 60i+	€/kg	↑0,65	s/d	↑0,63	s/d	s/d	Mercolleida

Periode 0=final agost 2021	Unitat	A	B	C	% Var A/B	% Var A/C	Font
Setm.35							
PREUS RAMADERS	Valor 0	Valor -1	Valor -12				
Vedell frisó <300 kg "O"	€/Kg canal	3,58	3,57	3,16	↑ 0,28	↑ 13,29	Mercolleida
Xai (12,1-13 kg)	€/Kg canal	7,40	7,00	7,90	↑ 5,71	↓ -6,33	DARP
Pollastre groc	€/Kg canal	1,90	1,90	1,90	→ 0,00	→ 0,00	Llotja Bellpuig
Ous L (73-63 gr)	€/dotzena	0,88	0,80	0,81	↑ 10,00	↑ 8,64	Llotja Bellpuig
Conill jove	€/Kg viu	2,09	1,92	2,02	↑ 8,85	↑ 3,47	MONCUN
Porc de Lleida	€/Kg viu	1,11	1,21	1,30	↓ -8,26	↓ -14,62	Mercolleida
Llet crua (preu Espanya)	€/100 Kg	32,80	32,23	32,50	↑ 1,77	↑ 0,92	EUROSTAD (09_21 est)

6-PREUS MAJORISTES (MERCABARNA)



mercabarna



[Preus del dia](#)

[Preus setmanals de l'escorxador](#)

[Estadístiques de productes](#)

[Llibres estadístics](#)

7-CEREALS | SOJA: Word balances

WHEAT

	FAO-AMIS			USDA		IGC	
	2020/21	2021/22		2020/21	2021/22	2020/21	2021/22
	est	2 Sep	7 Oct	est	10 Sep	est	23 Sep
Prod	775.8	769.5	776.6	775.8	780.3	773.4	780.6
Supply	641.6	632.4	639.6	641.6	643.4	639.1	643.5
Utiliz.	1,053.3	1,059.4	1,063.5	1,073.4	1,072.8	1,048.5	1,059.5
Trade	792.4	792.0	796.1	789.2	791.8	785.5	795.6
Stocks	760.5	777.5	779.1	780.9	789.6	769.6	782.6
	619.6	634.7	636.3	630.9	640.6	623.7	637.1
	187.5	185.1	188.0	197.7	200.9	190.0	190.8
	176.7	176.1	178.5	187.1	190.9	179.0	181.2
	286.8	284.1	284.3	292.6	283.2	278.9	276.9
	156.5	150.7	150.4	148.5	142.2	150.8	148.8

MAIZE

	FAO-AMIS			USDA		IGC	
	2020/21	2021/22		2020/21	2021/22	2020/21	2021/22
	est	2 Sep	7 Oct	est	10 Sep	est	23 Sep
Prod	1,157.4	1,191.3	1,191.8	1,117.1	1,197.8	1,127.2	1,209.0
Supply	896.8	917.8	918.3	856.4	924.8	866.5	936.2
Utiliz.	1,458.6	1,471.3	1,477.1	1,423.2	1,484.3	1,424.9	1,482.7
Trade	1,049.7	1,047.1	1,050.0	962.0	1,009.1	972.4	1,016.1
Stocks	1,173.2	1,195.1	1,196.7	1,136.7	1,186.6	1,151.2	1,201.2
	888.9	901.7	903.3	851.7	892.6	863.3	905.0
	189.9	186.0	187.5	183.8	192.4	189.0	179.4
	161.3	162.0	163.5	157.8	166.4	159.7	162.9
	285.3	282.6	288.1	286.5	297.6	273.7	281.5
	131.7	128.9	131.4	84.3	90.5	79.8	94.6

SOYBEANS

	FAO-AMIS			USDA		IGC	
	2020/21	2021/22		2020/21	2021/22	2020/21	2021/22
	est	2 Sep	7 Oct	est	10 Sep	est	23 Sep
Prod	363.6	380.6	380.1	363.3	384.4	362.4	379.5
Supply	344.0	362.2	361.5	343.4	365.4	342.8	360.9
Utiliz.	418.3	426.4	429.4	459.2	479.5	414.5	433.5
Trade	379.3	385.5	388.3	412.8	427.7	364.4	380.7
Stocks	368.5	380.9	379.0	365.1	329.4	360.5	376.2
	254.3	260.6	258.4	252.5	231.4	246.0	255.7
	164.6	170.3	170.4	165.7	173.2	165.9	171.4
	66.6	69.3	69.4	67.7	69.9	67.2	69.1
	49.3	46.2	50.2	95.1	98.9	54.0	57.3
	26.8	24.7	28.7	62.3	63.9	19.7	22.7



How will developments in global food markets in 2021/22 differ from the COVID-19-driven situation of 2020/21? As world economic activity gradually returns to pre-pandemic levels, the likely upward pressure on food demand, along with rising energy prices as well as increased fertilizer and transport costs could further increase the degree of variability and uncertainty in the global food system. Against this background, assuring uninterrupted access to adequate food supplies, both nationally as well as internationally, remains crucial.

Font: FAO / AMIS

8-SECTOR FRUITA FRESCA: PRÉSSEC

European
Commission

SPAIN - Peach prices (€/100kg)

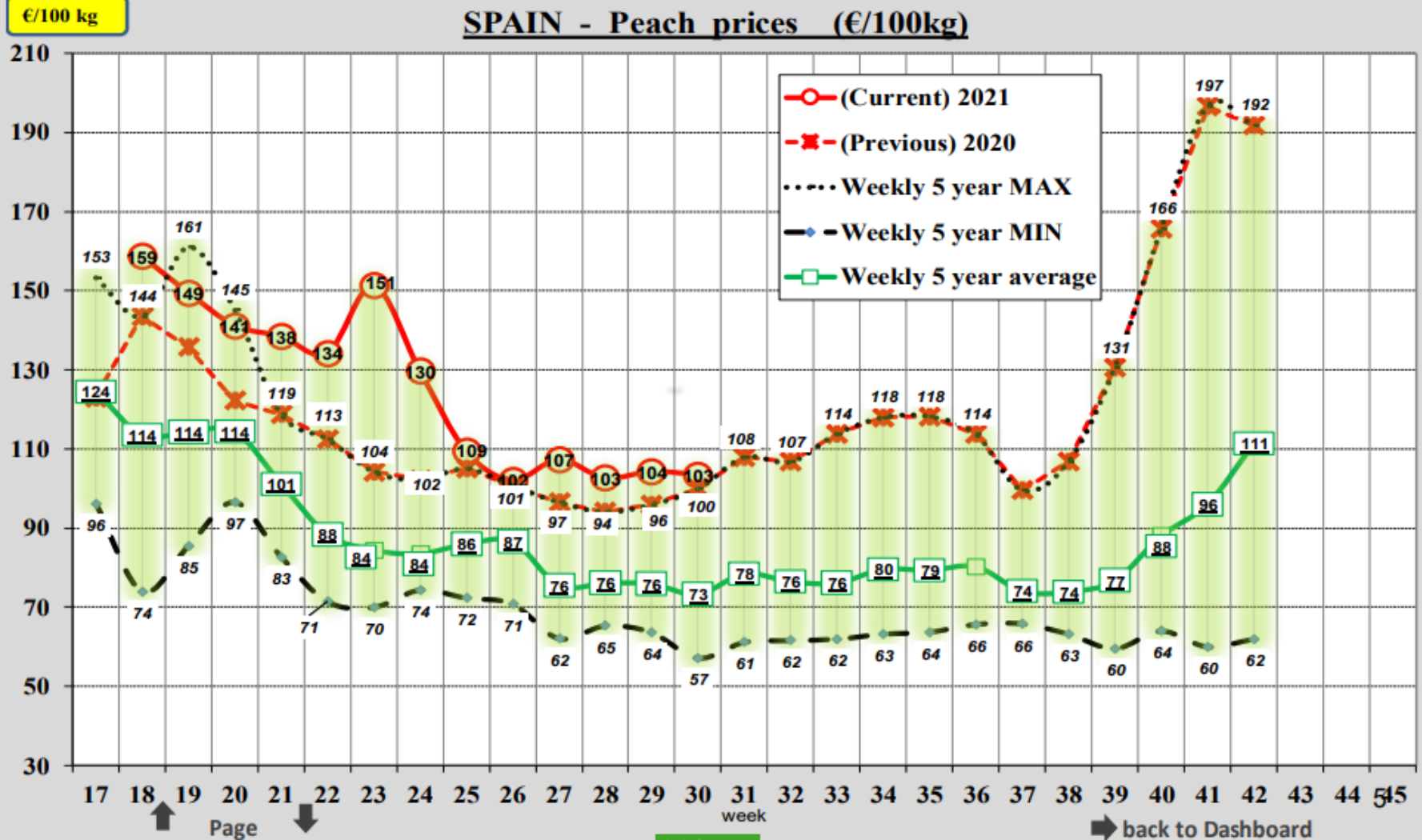

Font: EUROSTAT

9-SECTOR FRUITS SECS AMETLLA 2021

Preus en origen mercat internacional de l'ametlla

Data actualització: 28.09.2021

AMETLLA 2021		EUR/kg-gra																										
MERCAT	PRODUCTE	Gener				Febrer				Març				Abril				Maig				Juny						
		1 4-10	2 11-17	3 18-24	4 25-31	5 1-7	6 8-14	7 15-21	8 22-28	9 1-7	10 8-14	11 15-21	12 22-28	13 29-4	14 5-10	15 12-18	16 19-25	17 26-2	18 3-9	19 10-16	20 17-23	21 24-30	22 31-5	23 7-13	24 14-20	25 21-27		
Llotja de Reus	Ametlla COMUNA	2,80	2,80	2,85	2,85	2,90	2,85	2,80	2,75	2,75	2,75	2,75	2,75	2,75		2,75	2,75	2,75	2,75	2,75	2,75	2,70	2,65	2,65	2,65	2,65	2,65	
	* MARCONA	5,55	5,55	5,60	5,70	5,80	5,85	5,85	5,85	5,85	5,85	5,85	5,85	5,85	-	5,85	5,90	5,90	5,90	5,90	5,95	5,95	5,95	5,95	5,95	5,95	5,95	
	* LLARGUETA	4,45	4,45	4,50	4,50	4,50	4,50	4,50	4,45	4,45	4,45	4,45	4,40	4,40	-	4,40	4,40	4,40	4,40	4,40	4,40	4,40	4,35	4,35	4,35	4,35		
Mercamurcia	Ametlla COMUNA	3,07	3,13	3,15	3,14	3,12	3,09	3,04	3,02	3,00	2,99	2,97	2,99	2,99	2,99	3,00	3,03	3,03	3,02	3,02	2,98	2,96	2,95	2,93	2,95	2,97		
	* MARCONA	6,13	6,17	6,21	6,22	6,25	6,28	6,26	6,25	6,25	6,28	6,28	6,29	6,29	6,33	6,35	6,38	6,36	6,36	6,38	6,39	6,38	6,38	6,39	6,40	6,43		
	* LLARGUETA	4,94	4,97	5,03	5,04	5,04	5,05	5,00	4,97	4,97	4,98	4,97	4,97	4,97	4,97	4,98	5,01	5,00	4,99	4,96	4,93	4,91	4,91	4,91	4,93	4,92		
Llotja de Bari* (Itàlia)	Ametlla sense closca		5,85	5,55	5,55	5,55	5,55	5,35	5,35	5,25	5,25	5,25	5,35	5,35		5,35	5,25	5,25	5,25	5,25	5,25	5,05	4,95	4,95	4,85	4,85		
MERCAT	PRODUCTE	Juliol					Agost				Setembre					Octubre				Novembre				Desembre				
		26 28-4	27 5-11	28 12-18	29 19-25	30 26-1	31 2-8	32 9-15	33 16-22	34 23-29	35 30-5	36 6-12	37 13-19	38 20-26	39 27-3	40 4-10	41 11-17	42 18-24	43 25-31	44 1-7	45 8-14	46 15-21	47 22-28	48 29-5	49 6-12	50 13-19	51 20-26	52 27-2
Llotja de Reus	Ametlla COMUNA	2,65	2,70	2,75	3,00	3,35	3,30	3,35	-	-	3,90	3,75	3,80	3,80	3,85													
	* MARCONA	5,95	6,00	6,05	6,10	6,45	6,40	6,50	-	-	6,70	6,55	6,50	6,60	6,50													
	* LLARGUETA	4,35	4,35	4,40	4,40	4,95	4,80	4,85	-	-	5,20	4,80	4,80	4,90	5,00													
Mercamurcia	Ametlla COMUNA	2,99	3,03	3,27	3,27	3,37	3,47	3,50	3,63	3,80	3,91	3,96	3,99	4,06														
	* MARCONA	6,46	6,47	6,52	6,51	6,58	6,62	6,64	6,66	6,75	6,77	6,80	6,85	6,95														
	* LLARGUETA	4,94	4,98	5,05	5,04	5,07	5,11	5,07	5,10	5,16	5,16	5,17	5,18	5,23														
Llotja de Bari* (Itàlia)	Ametlla sense closca	4,85	4,85	5,05	5,25	5,35	5,05		5,05	5,05	5,05	5,25	5,25	5,25														

Font Ametlla América California: Calconuf - Les caselles en blanc corresponen a setmanes sense col·lecció.

Preus en origen AMETLLA 2021

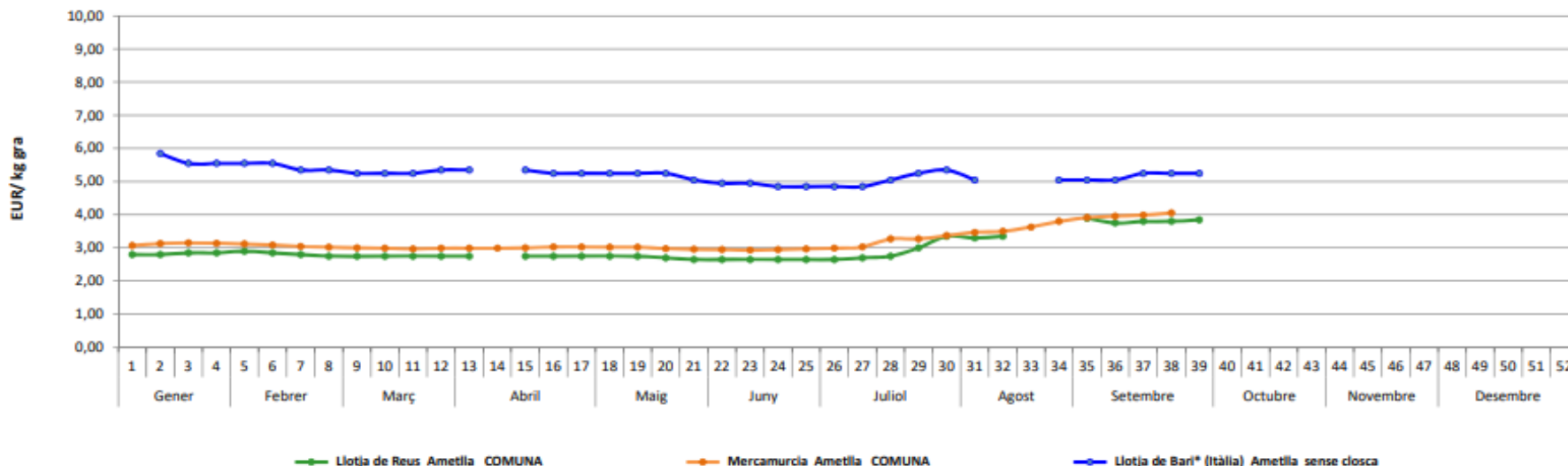

Font: Generalitat de Catalunya Departament d'Agricultura, Ramaderia, Pesca i Alimentació

9-SECTOR FRUITS SECS AVELLANA 2021

Preus en origen mercat internacional de l'avellana

Data actualització: 27.09.2021

AVELLANA		2021		Gener				Febrer				Març				Abril				Maig				Juny				
MERCAT	PRODUCTE	UNITAT	(rendiment 50%)	1	2	3	4	5	6	7	8	9	10	11	12	13	14	15	16	17	18	19	20	21	22	23	24	25
Llotja de Reus (Catalunya)	Avellana NEGRETA	EUR/kg-closca		2,38	2,38	2,38	2,38	2,38	2,38	2,38	2,38	2,38	2,38	2,38	2,38	2,38	2,38	2,38	2,38	2,38	2,31	2,31	2,31	2,31	2,31	2,31	2,31	2,31
	* CORRENT	EUR/kg-closca		2,19	2,19	2,19	2,19	2,19	2,19	2,19	2,19	2,19	2,19	2,19	2,19	2,19	2,19	2,19	2,19	2,19	2,13	2,13	2,13	2,13	2,13	2,13	2,13	2,13
Borsa de Trebisonda (Turquia)	Avellana LEVANT	EUR/kg-closca		2,37	2,37	2,37	2,36	2,39	2,43	2,49	2,45	2,44	2,33	2,39	2,28	2,23	2,23	2,22	2,13	2,07	2,02	1,97	1,94	1,98	2,02	2,00	2,15	2,08
	Avellana GIRESUN	EUR/kg-closca		2,54	2,54	2,54	2,59	2,53	2,58	2,64	2,66	2,61	2,50	2,56	2,44	2,39	2,39	2,37	2,31	2,22	2,17	2,11	2,09	2,12	2,24	2,14	2,29	2,23
ISMEA* (Itàlia)	Avellana (mitjana)	EUR/kg-closca		2,48	2,48	2,48	2,48	2,48	2,50	2,48	2,48	2,47	2,47	2,47	2,47	2,47	2,47	2,47	2,47	2,47	2,39	2,39	2,39	2,40	2,44	2,45	2,45	2,42

MERCAT	PRODUCTE	UNITAT	(rendiment 50%)	Juliol	Agost	Setembre	Octubre	Novembre	Desembre																					
				26	27	28	29	30	31	32	33	34	35	36	37	38	39	40	41	42	43	44	45	46	47	48	49	50	51	52
Llotja de Reus (Catalunya)	Avellana NEGRETA	EUR/kg-closca		2,31	2,31	2,31	2,31	2,31	2,31	2,31			2,44	2,50	2,50	2,50														
	* CORRENT	EUR/kg-closca		2,13	2,13	2,13	2,13	2,13	2,13	2,13			2,25	2,31	2,31	2,25														
Borsa de Trebisonda (Turquia)	Avellana LEVANT	EUR/kg-closca		2,09	2,11	2,12	2,15	2,15	2,19	2,14	2,18	2,37	2,38	2,39	2,31	2,24	2,20													
	Avellana GIRESUN	EUR/kg-closca		2,23	2,26	2,27	2,30	2,30	2,34	2,29	2,43	2,52	2,53	2,55	2,46	2,39	2,34													
ISMEA* (Itàlia)	Avellana (mitjana)	EUR/kg-closca		2,42	2,42	2,42	2,42	2,42	2,42	2,48	2,50	2,50	2,50	2,61	2,74	2,80														

* ISMEA: Istituto di servizi per il mercato agricolo alimentare; Les caselles en blanc corresponen a setmanes sense cotització.

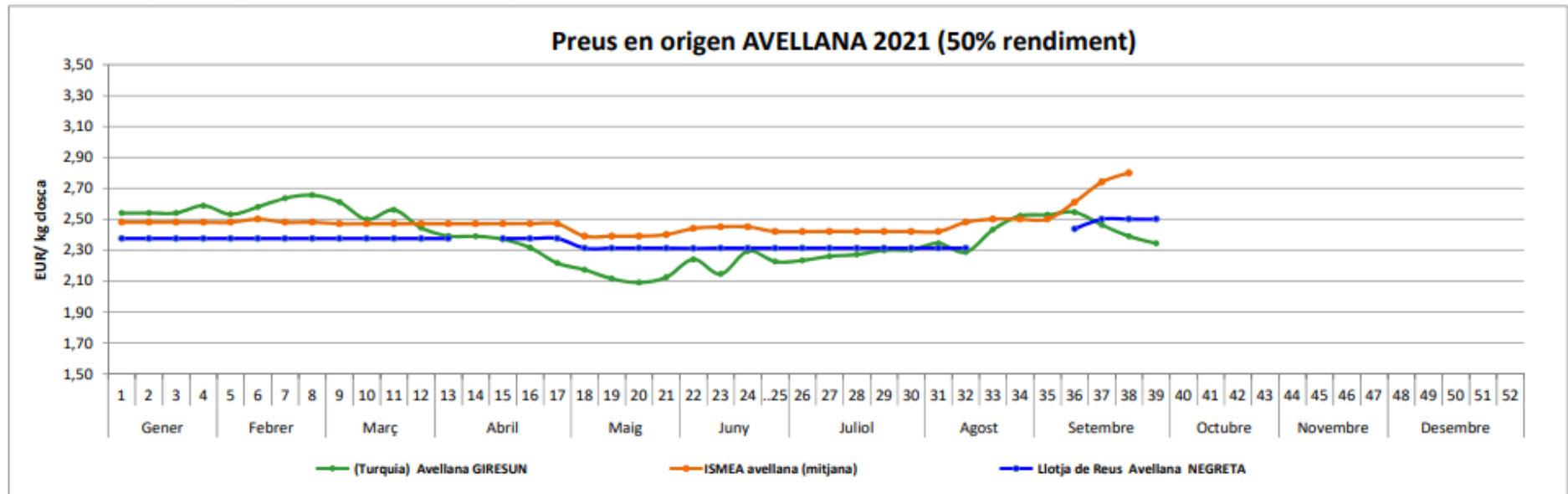

Notes:

Les cotitzacions de Trebisonda (Trabzon) corresponen a la darrera dada disponible (si és possible dels dijous). Es converteixen a EUR aplicant el tipus de canvi oficial de la llura turca corresponent al mateix dia (BCE).
Tots els preus s'expressen en EUR per kg closca aplicant, si s'escau, un rendiment teòric del 50%.
Les cotitzacions de l'ISMEA corresponen a la mitjana ponderada de les diferents varietats i qualitats.

Font: Generalitat de Catalunya Departament d'Agricultura, Ramaderia, Pesca i Alimentació

9-SECTOR FRUITS SECS AVELLANA 2020

Preus en origen mercat internacional de l'avellana

Data actualització: 05.01.2021

AVELLANA		2020		NOTA: de les setmanes 12 a la 18 no s'ha disposat de prou informació per dificultats derivades de la crisi sanitària i les mesures adoptades per a la seva gestió.																											
MERCAT	PRODUCTE	UNITAT	Gener					Febrer					Març					Abril					Maig				Juny				
		(rendiment 50%)	1	2	3	4	5	6	7	8	9	10	11	12	13	14	15	16	17	18	19	20	21	22	23	24	25	26			
Llotja de Reus (Catalunya)	Avellana NEGRETA * CORRENT	EUR/kg-closca	2,31	2,31	2,31			2,31	2,31	2,31	2,31	2,31	2,31								2,38	2,38	2,38	2,38	2,38	2,38	2,38	2,38			
Borsa de Trebisonda (Turquia)	Avellana LEVANT Avellana GIRESUN	EUR/kg-closca	2,48	2,53	2,82	2,80	2,81	2,82	2,83	2,85	2,85	2,71	2,69	2,58	2,61	2,60	2,57	2,52	2,50	2,76	2,73	2,74	2,83	2,82	2,77	2,74	2,73	2,73			
ISMEA* (Itàlia)	Avellana (mitjana)	EUR/kg-closca	3,15	3,15	3,15	3,21	3,21	3,21	3,21	3,21	3,21	3,21	3,23	3,23	3,25	3,25	3,22	3,23	3,23	3,23	3,23	3,23	3,23	3,23	3,15	3,11	3,11	3,07			
MERCAT	PRODUCTE	UNITAT	Juliol					Agost					Setembre					Octubre				Novembre				Desembre					
		(rendiment 50%)	27	28	29	30	31	32	33	34	35	36	37	38	39	40	41	42	43	44	45	46	47	48	49	50	51	52	53		
Llotja de Reus (Catalunya)	Avellana NEGRETA * CORRENT	EUR/kg-closca		2,38	2,38	2,38	2,38					2,38	2,38	2,38	2,38	2,38	2,38				2,38	2,38	2,38	2,38	2,38	2,38	2,38	2,38			
Borsa de Trebisonda (Turquia)	Avellana LEVANT Avellana GIRESUN	EUR/kg-closca	2,71	2,70	2,70	2,67	2,61	2,58	2,44	2,29	2,35	2,34	2,33	2,30	2,45	2,39	2,57	2,61	2,61	2,41	2,34	2,40	2,48	2,40	2,39	2,26	2,27	2,33	2,36		
ISMEA* (Itàlia)	Avellana (mitjana)	EUR/kg-closca	2,89	2,89	2,89	2,86	2,75	2,59	2,59	2,64	2,76	2,57	2,64	2,65	2,66	2,55	2,49	2,49	2,49	2,49	2,49	2,49	2,47	2,47	2,47	2,47	2,47	2,47	2,47		

* ISMEA: Institut de serveis per al mercat agrícola alimentari; Les caselles en blanc corresponen a setmanes sense cotització.

Preus en origen AVELLANA 2020 (50% rendiment)

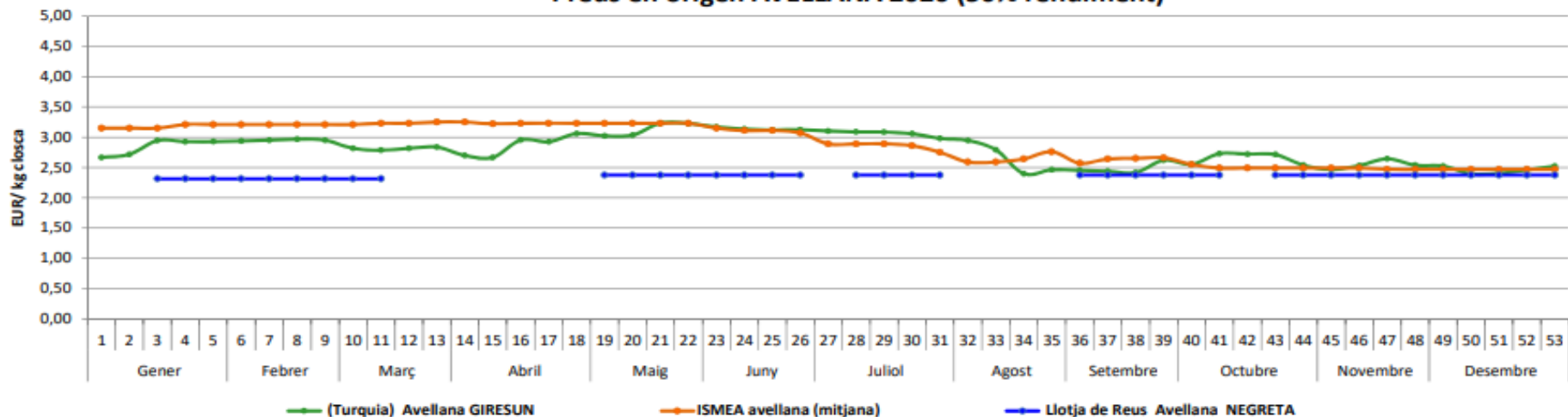

Notes:

Les cotitzacions de Trebisonda (Trabzon) corresponen a la darrera dada disponible (si és possible dels dïous). Es converteixen a EUR aplicant el tipus de canvi oficial de la lliura turca corresponent al mateix dia (BCE).
Tots els preus s'expressen en EUR per kg closca aplicant, si s'escau, un rendiment teòric del 50%.
Les cotitzacions de l'ISMEA corresponen a la mitjana ponderada de les diferents varietats i qualitats.

Gabinet Tècnic - Servei d'Estadística i Preus Agroalimentaris

Font: Generalitat de Catalunya Departament d'Agricultura, Ramaderia, Pesca i Alimentació

10-SECTOR PORCÍ

Mensual		OC20	NV	DS	GN21	FB	MR	AB	MG	JN	JL	AG	ST21
Preu venda net	c€/Kg	127	120	109	108	112	133	144	147	152	137	124	116
Cost producció	c€/Kg	108	110	111	113	115	116	118	119	121	121	120	122
MARGE	c€/Kg	19	10	-2	-5	-4	18	26	27	31	16	4	-6

Preu Pinso global	€/t	277	283	287	295	303	305	313	320	325	324	324	330
Evoluc. Preus P.M.	%	10%	5%	-1%	11%	-1%	-1%	2%	4%	-4%	-2%	3%	1%
Sacrif. escorxadador	mt	181	190	175	171	164	180	162	168	161			
Export	mt	146	160	149	140	141	145	131	131	118	121		

Interanual		OC20	NV	DS	GN21	FB	MR	AB	MG	JN	JL	AG	ST21
Preu venda net	c€/Kg	136	134	131	128	126	124	124	126	128	129	128	127
Cost producció	c€/Kg	108	108	108	109	109	110	111	112	113	114	115	116
MARGE	c€/Kg	28	26	23	20	16	14	14	14	15	15	13	11

Preu Pinso global	€/t	274	276	277	279	281	283	286	290	294	298	302	307
Evoluc. Preus P.M.	%	2%	4%	5%	7%	9%	10%	12%	15%	18%	20%	23%	25%
Sacrif. escorxadador	mt	1.976	1.997	2.017	2.010	2.016	2.025	2.039	2.042	2.040			
Export	mt	1.493	1.523	1.569	1.592	1.613	1.632	1.647	1.662	1.648	1.634		

c€/kg: cèntims d'euro per kg (viu)

mt: milers de tones

€/t: euros per tona

12M: interanual

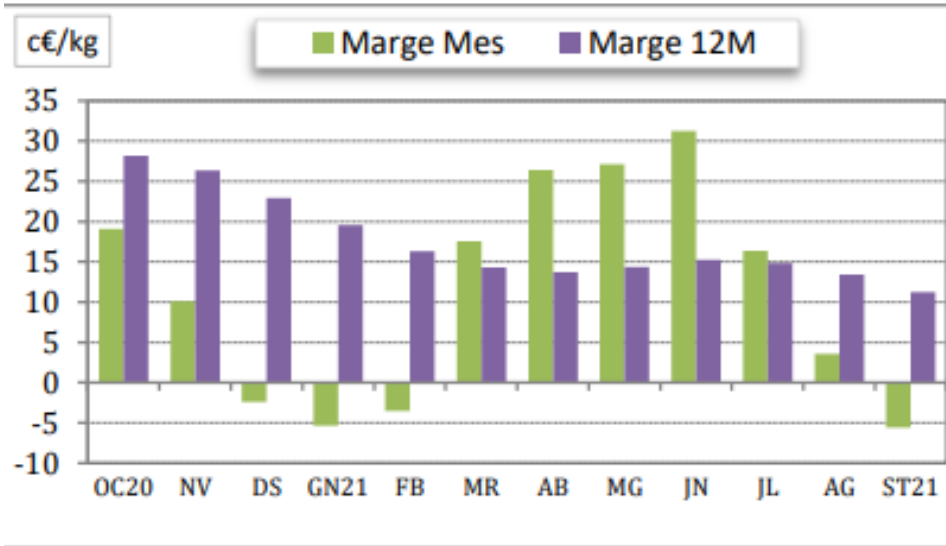

EU Main Producers (1000 tonnes product weight)

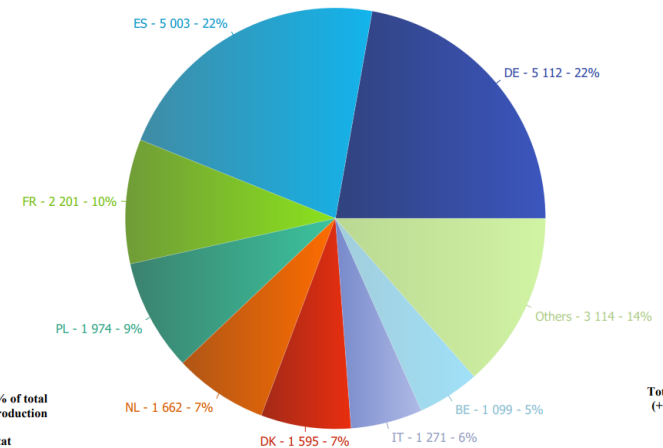

EU evolution of the EU pig carcass prices (€/100kg)

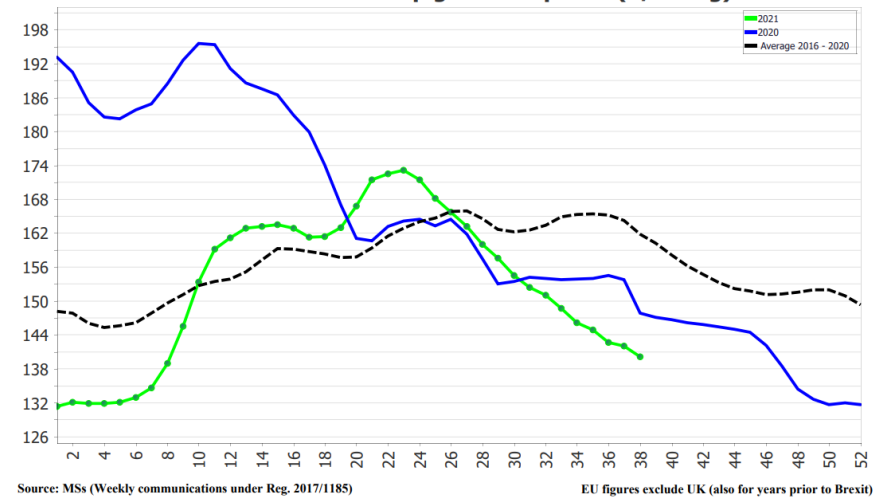

11-SECTOR LACTI

EVOLUCIÓ Nº GRANGES A CATALUNYA

Gen 2017 = 538
Feb 2021 = 409
- 23,40 %

EU Prices

	EU Price Jul-2021	Evolution since last month
Raw Milk	35.8 €/100 kg	+ 0.0%
BUTTER	411 €/100 kg	+ 1.4%
S.M.P.	266 €/100 kg	+ 2.9%
W.M.P.	329 €/100 kg	+ 2.5%
CHEDDAR	326 €/100 kg	+ 0.3%

Compared to the average of the previous 4 weeks

ENTREGUES DE LLET CATALUNYA I ESPANYA

	Nº RAMADERS		LLET PRODUÏDA (t)	
	CAT	ESP	CAT	ESP
gen 20	437	12.770	65.588	625.317
feb 20	434	12.708	63.780	603.902
mar 20	433	12.669	71.086	657.801
abr 20	430	12.612	69.584	641.480
mai 20	430	12.584	68.089	652.915
jun 20	429	12.538	65.848	625.220
jul 20	427	12.463	61.441	622.061
ago 20	425	12.409	57.206	600.136
sep 20	420	12.335	57.456	580.960
oct 20	421	12.276	59.157	596.008
nov 20	419	12.213	57.416	583.215
dic 20	419	12.162	62.065	613.893
Total any 20			824.304	7.402.907
Δ dec 19 20	-4,12	-5,30	-0,79	1,05
	Nº RAMADERS		LLET PRODUÏDA (t)	
	CAT	ESP	CAT	ESP
gen 21	413	12.076	62.242	619.282
feb 21	409	12.008	60.501	582.452
Total any 21			122.744	1.201.734
Δ feb 20 21	-5,49	-5,43	-5,10	-0,97

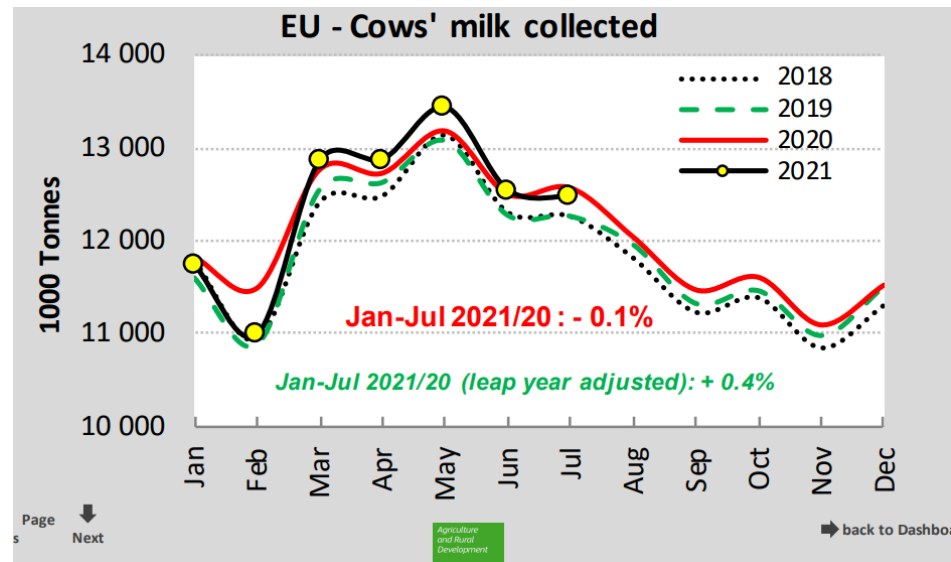
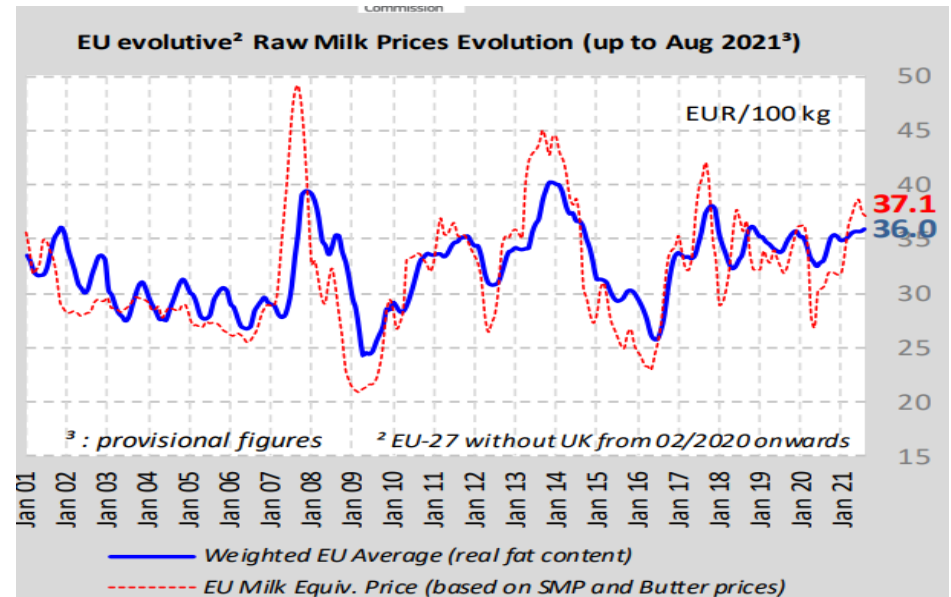

Font: EUROSTAT

12-SACRIFICI DE BESTIAR A CATALUNYA (2018-2019)

ENQUESTA ANUAL CENSAL DE SACRIFI DE BESTIAR EN ESCORXADORS 2018 - 2019

NOMBRE DE CAPS SACRIFICATS, PER ESPÈCIES

ACUMULAT GENER-DESEMBRE

	2018	2019	Diferència	% 19 vs 18
BOVÍ	521.091	568.645	47.554	9,1%
OVÍ	1.315.272	1.250.633	-64.639	-4,9%
CABRUM	128.202	119.139	-9.063	-7,1%
PORCÍ	22.430.128	22.522.172	92.044	0,4%
EQUÍ	4.317	3.641	-676	-15,7%
AUS (en milers)	214.708	192.039	-22.669	-10,6%
CONILLS (en milers)	11.607	10.607	-1.000	-8,6%

ENQUESTA ANUAL CENSAL DE SACRIFI DE BESTIAR EN ESCORXADORS 2018 - 2019

PRODUCCIÓ DE CARN, PER ESPÈCIES. (en Tn.)

ACUMULAT GENER-DESEMBRE

	2018	2019	Diferència	% 19 vs 18
BOVÍ	133.934	149.339	15.405	11,5%
OVÍ	17.625	16.675	-950	-5,4%
CABRUM	580	553	-27	-4,7%
PORCÍ	1.884.280	1.893.854	9.574	0,5%
EQUÍ	1.059	862	-197	-18,6%
AUS	390.312	336.779	-53.533	-13,7%
CONILLS	13.206	12.241	-965	-7,3%

Font: MAPAMA / DARP

12-SACRIFICI DE BESTIAR A CATALUNYA (GEN-ABR. 2021)

Nombre de caps sacrificats*

(dades expressades en unitats excepte per a aus i conills, que estan en milers d'unitats)

ESTIMACIÓ 1r TRIMESTRE

(1) Caps. (2) Milers de caps.

	Gener			Febrer			Març		
	2020	2021	21 vs. 20 (%)	2020	2021	21 vs. 20 (%)	2020	2021	21 vs. 20 (%)
Boví ¹	42.820	37.345	-13%	39.683	37.750	-5%	41.482	41.811	1%
Oví ¹	85.732	73.116	-15%	90.193	83.123	-8%	92.397	116.537	26%
Cabrum ¹	9.230	3.195	-65%	8.164	4.023	-51%	8.828	6.034	-32%
Porcí ¹	1.988.538	1.920.443	-3%	1.798.281	1.861.864	4%	1.962.662	2.058.023	5%
Equí ¹	240	99	-59%	214	115	-46%	227	118	-48%
Aviram ²	15.784	15.473	-2%	14.497	14.243	-2%	15.796	18.448	17%
Conills ²	911	695	-24%	786	664	-16%	836	805	-4%

*Dades provisionals

ESTIMACIÓ 2n TRIMESTRE

(1) Caps. (2) Milers de caps.

	Abril			Maig			Juny		
	2020	2021	21 vs. 20 (%)	2020	2021	21 vs. 20 (%)	2020	2021	21 vs. 20 (%)
Boví ¹	37.264	40.824	10%	35.555	40.626	14%	38.497	39.011	1%
Oví ¹	104.548	97.120	-7%	95.670	103.331	8%	103.947	94.369	-9%
Cabrum ¹	8.861	4.104	-54%	7.078	4.335	-39%	7.094	5.929	-16%
Porcí ¹	1.694.377	1.851.757	9%	1.861.984	1.928.282	4%	1.878.861	1.862.950	-1%
Equí ¹	171	108	-37%	191	147	-23%	213	247	16%
Aviram ²	15.392	16.328	6%	15.339	16.406	7%	15.478	17.099	10%
Conills ²	931	816	-12%	815	721	-11%	830	750	-10%

*Dades provisionals

Font: MAPAMA / DARP

12-SACRIFICI DE BESTIAR A CATALUNYA (GEN-FEB 2021)

Producció de carn en canal* (tones)

ESTIMACIÓ 1r TRIMESTRE

(3) Tones

	Gener			2020	Febrer			2020	Març		
	2020	2021	21 vs. 20 (%)		2021	21 vs. 20 (%)	2021		2021	21 vs. 20 (%)	
Bovi³	11.212	9.806	-13%	10.435	9.807	-6%	10.790	10.890	1%		
Ovi³	1.112	954	-14%	1.175	1.111	-5%	1.209	1.540	27%		
Cabrum³	41	15	-64%	38	18	-52%	42	28	-33%		
Porci³	175.305	169.292	-3%	156.240	162.022	4%	169.183	178.113	5%		
Equi³	60	26	-56%	53	28	-48%	54	29	-46%		
Aviram³	28.508	31.298	10%	26.380	28.664	9%	29.470	30.324	3%		
Conills³	1.073	827	-23%	919	787	-14%	968	951	-2%		

*Dades provisionals

ESTIMACIÓ 2n TRIMESTRE

(3) Tones

	Abril			2020	Maig			2020	Juny		
	2020	2021	21 vs. 20 (%)		2021	21 vs. 20 (%)	2021		2021	21 vs. 20 (%)	
Bovi³	9.813	10.789	10%	9.412	10.734	14%	10.144	10.450	3%		
Ovi³	1.380	1.293	-6%	1.280	1.378	8%	1.351	1.244	-8%		
Cabrum³	44	20	-54%	34	22	-36%	34	28	-18%		
Porci³	148.272	162.297	9%	162.790	167.673	3%	161.869	160.536	-1%		
Equi³	42	28	-33%	46	41	-11%	52	62	19%		
Aviram³	28.303	27.821	-2%	29.976	28.439	-5%	29.710	29.334	-1%		
Conills³	931	816	-12%	942	849	-10%	949	879	-7%		

*Dades provisionals

Font: MAPAMA / DARP

13-COMERÇ EXTERIOR 2019 (gràfic)

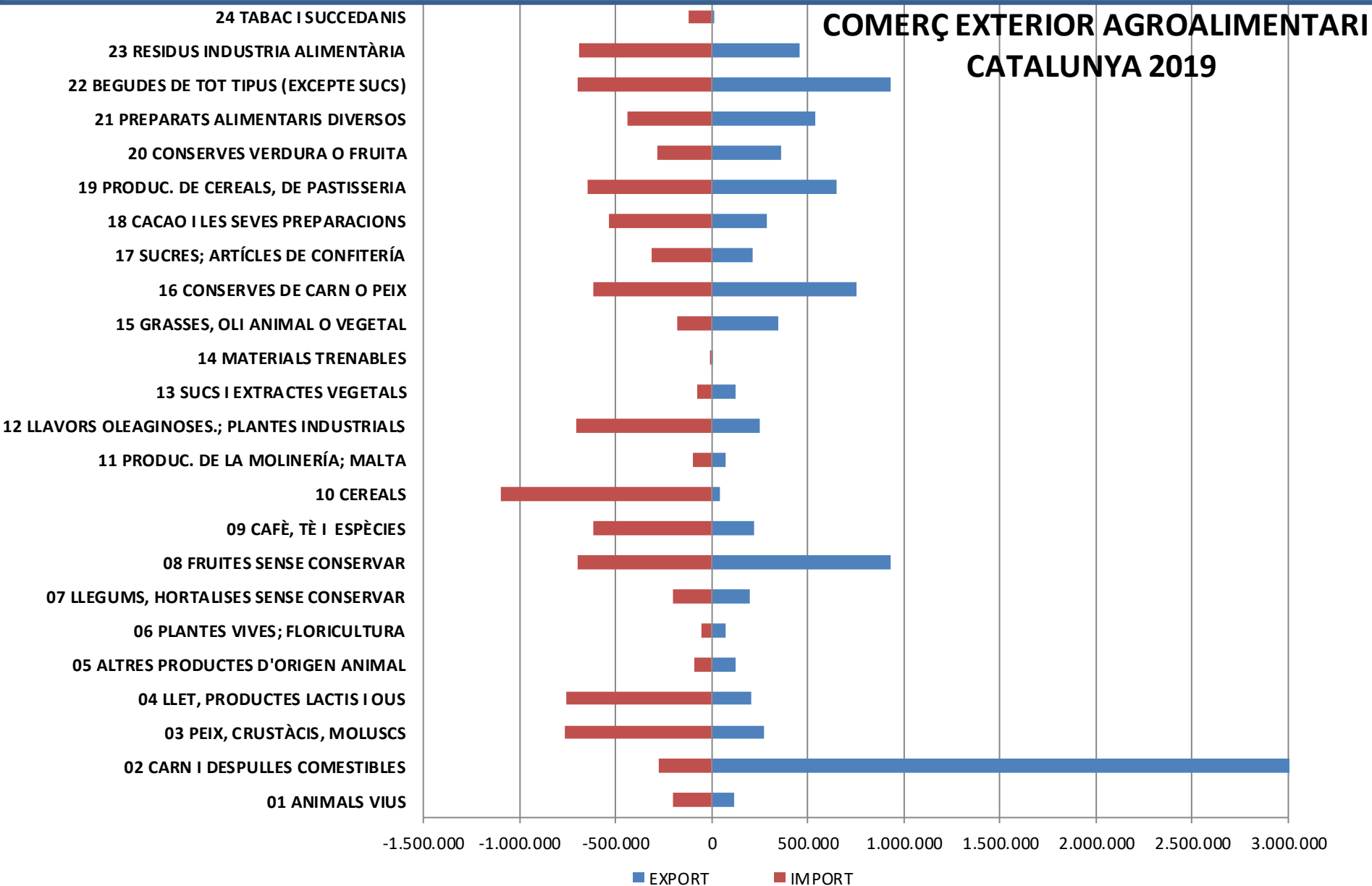

13-COMERÇ EXTERIOR (2019-2020 gen-dec)

PRODUCTE	2019 (gen-dec)		2020 (gen-dec)		Diferència		Variació %	
	EXPORT	IMPORT	EXPORT	IMPORT	EXPORT	IMPORT	EXPORT	IMPORT
01 ANIMALES VIVOS	115.062,13	207.120,62	129.089,86	209.760,38	14.027,72	2.639,76	↑ 12,19	↑ 1,27
02 CARNE Y DESPOJOS COMESTIBLES	3.514.501,02	282.044,76	4.017.541,39	229.316,35	503.040,36	-52.728,40	↑ 14,31	↓ -18,70
03 PESCADOS, CRUSTÁCEOS, MOLUSCOS	275.859,92	764.079,58	239.476,39	673.757,74	-36.383,53	-90.321,84	↓ -13,19	↓ -11,82
04 LECHE, PRODUCTOS LÁCTEOS; HUEV	206.863,67	763.180,04	225.743,00	685.215,08	18.879,33	-77.964,96	↑ 9,13	↓ -10,22
05 OTROS PRODUCTOS DE ORIGEN ANIM	120.322,00	93.514,89	134.371,08	96.599,99	14.049,08	3.085,11	↑ 11,68	↑ 3,30
06 PLANTAS VIVAS; PRO. FLORICULTU	75.906,41	55.803,12	69.405,30	51.254,77	-6.501,11	-4.548,35	↓ -8,56	↓ -8,15
07 LEGUMBRES, HORTALIZAS, S/ CONS	198.031,41	204.132,62	215.514,61	174.208,99	17.483,20	-29.923,62	↑ 8,83	↓ -14,66
08 FRUTAS /FRUTOS, S/ CONSERVAR	943.910,40	703.795,47	973.097,28	748.915,45	29.186,87	45.119,98	↑ 3,09	↑ 6,41
09 CAFÉ, TÉ, YERBA MATE Y ESPECIA	221.928,25	615.966,82	229.789,29	692.122,15	7.861,04	76.155,33	↑ 3,54	↑ 12,36
10 CEREALES	39.946,12	1.099.547,04	47.534,19	1.007.677,15	7.588,07	-91.869,89	↑ 19,00	↓ -8,36
11 PRODUC. DE LA MOLINERÍA; MALTA	69.773,58	100.467,15	67.720,01	107.093,89	-2.053,57	6.626,74	↓ -2,94	↑ 6,60
12 SEMILLAS OLEAGI.; PLANTAS INDU	251.043,88	732.847,27	274.324,22	679.070,57	23.280,34	-53.776,70	↑ 9,27	↓ -7,34
13 JUGOS Y EXTRACTOS VEGETALES	121.810,00	75.996,13	132.687,64	81.045,17	10.877,64	5.049,03	↑ 8,93	↑ 6,64
14 MATERIAS TRENZABLES	813,53	5.579,09	642,21	4.435,01	-171,32	-1.144,09	↓ -21,06	↓ -20,51
15 GRASAS, ACEITE ANIMAL O VEGETA	758.795,93	614.379,92	832.697,89	677.395,54	73.901,97	63.015,62	↑ 9,74	↑ 10,26
16 CONSERVAS DE CARNE O PESCADO	354.453,51	181.472,18	385.826,42	180.047,78	31.372,91	-1.424,40	↑ 8,85	↓ -0,78
17 AZÚCARES; ARTÍCULOS CONFITERÍA	215.296,57	271.707,27	184.089,80	250.285,39	-31.206,77	-21.421,88	↓ -14,49	↓ -7,88
18 CACAO Y SUS PREPARACIONES	286.342,34	533.902,35	259.480,20	512.149,47	-26.862,14	-21.752,88	↓ -9,38	↓ -4,07
19 PRODUC. DE CEREALES, DE PASTEL	642.978,67	645.828,29	662.956,65	597.454,30	19.977,98	-48.374,00	↑ 3,11	↓ -7,49
20 CONSERVAS VERDURA O FRUTA; ZUM	362.782,79	283.803,72	350.816,35	253.720,84	-11.966,43	-30.082,88	↓ -3,30	↓ -10,60
21 PREPARAC. ALIMENTICIAS DIVERSA	539.016,68	438.023,81	599.512,54	418.847,11	60.495,86	-19.176,70	↑ 11,22	↓ -4,38
22 BEBIDAS TODO TIPO (EXC. ZUMOS)	942.033,29	697.986,34	843.074,97	544.248,46	-98.958,31	-153.737,89	↓ -10,50	↓ -22,03
23 RESIDUOS INDUSTRIA ALIMENTARIA	455.238,03	694.560,76	554.676,53	745.633,65	99.438,50	51.072,89	↑ 21,84	↑ 7,35
24 TABACO Y SUS SUCEDÁNEOS	12.031,88	122.600,46	4.946,61	95.587,62	-7.085,27	-27.012,85	↓ -58,89	↓ -22,03
Total	10.724.742,00	10.188.339,70	11.435.014,42	9.715.842,85	710.272,41	-472.496,86	↑ 6,62	↓ -4,64
Taxa de cobertura		105,26%		117,69%				

Font: DataComex

13-COMERÇ EXTERIOR 2020 (Gen-Dec) (gràfic)

COMERÇ EXTERIOR AGROALIMENTARI CATALUNYA 2020 (GEN-DES)

Dades en milers €

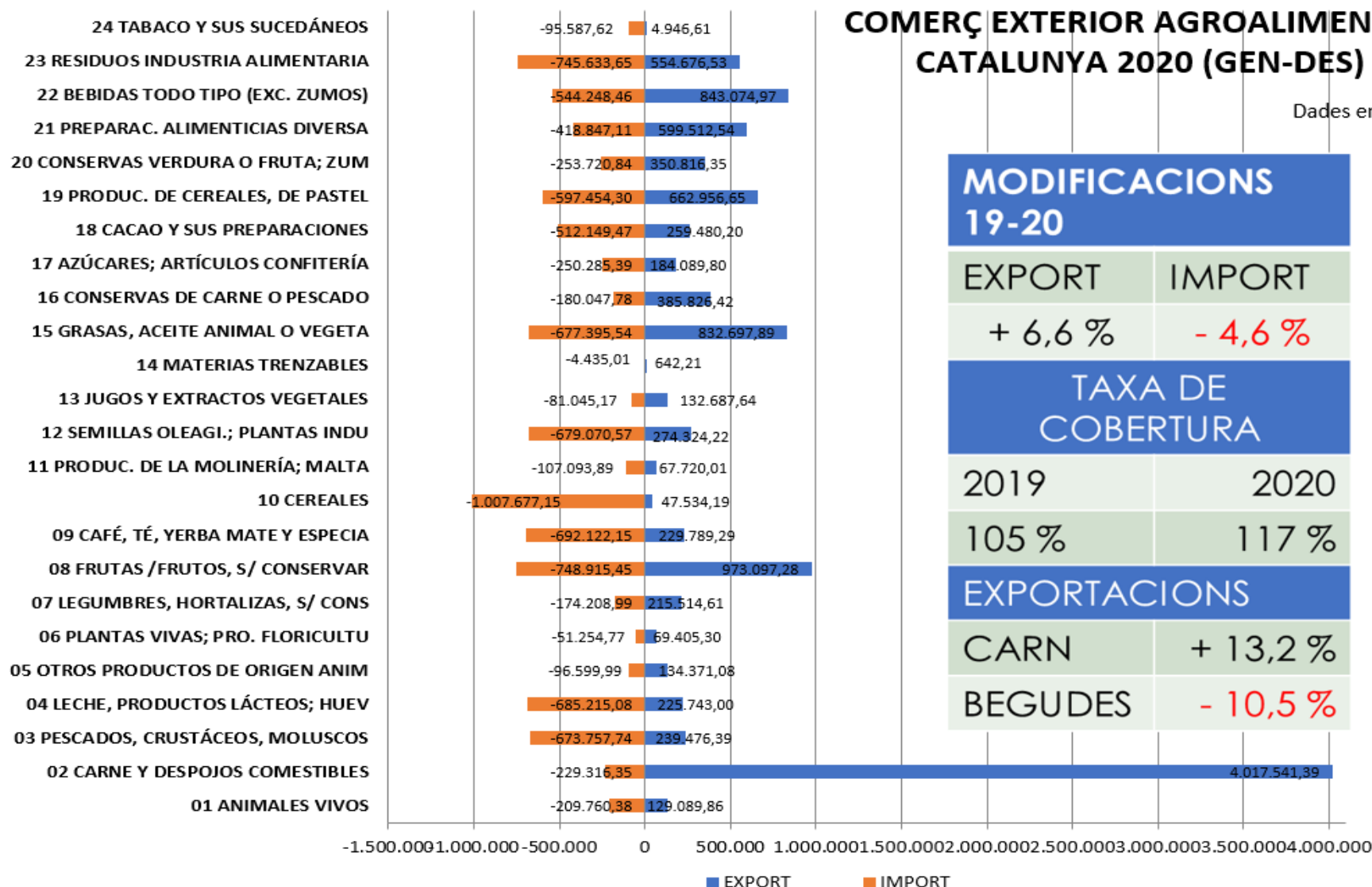

MODIFICACIONES 19-20

EXPORT	IMPORT
+ 6,6 %	- 4,6 %

TAXA DE COBERTURA

2019	2020
105 %	117 %

EXPORTACIONES

CARN	+ 13,2 %
BEGUDES	- 10,5 %

13-COMERÇ EXTERIOR (evolució taxa cobertura)

Evolució de la taxa de cobertura del Comerç Exterior Agroalimentari de Catalunya

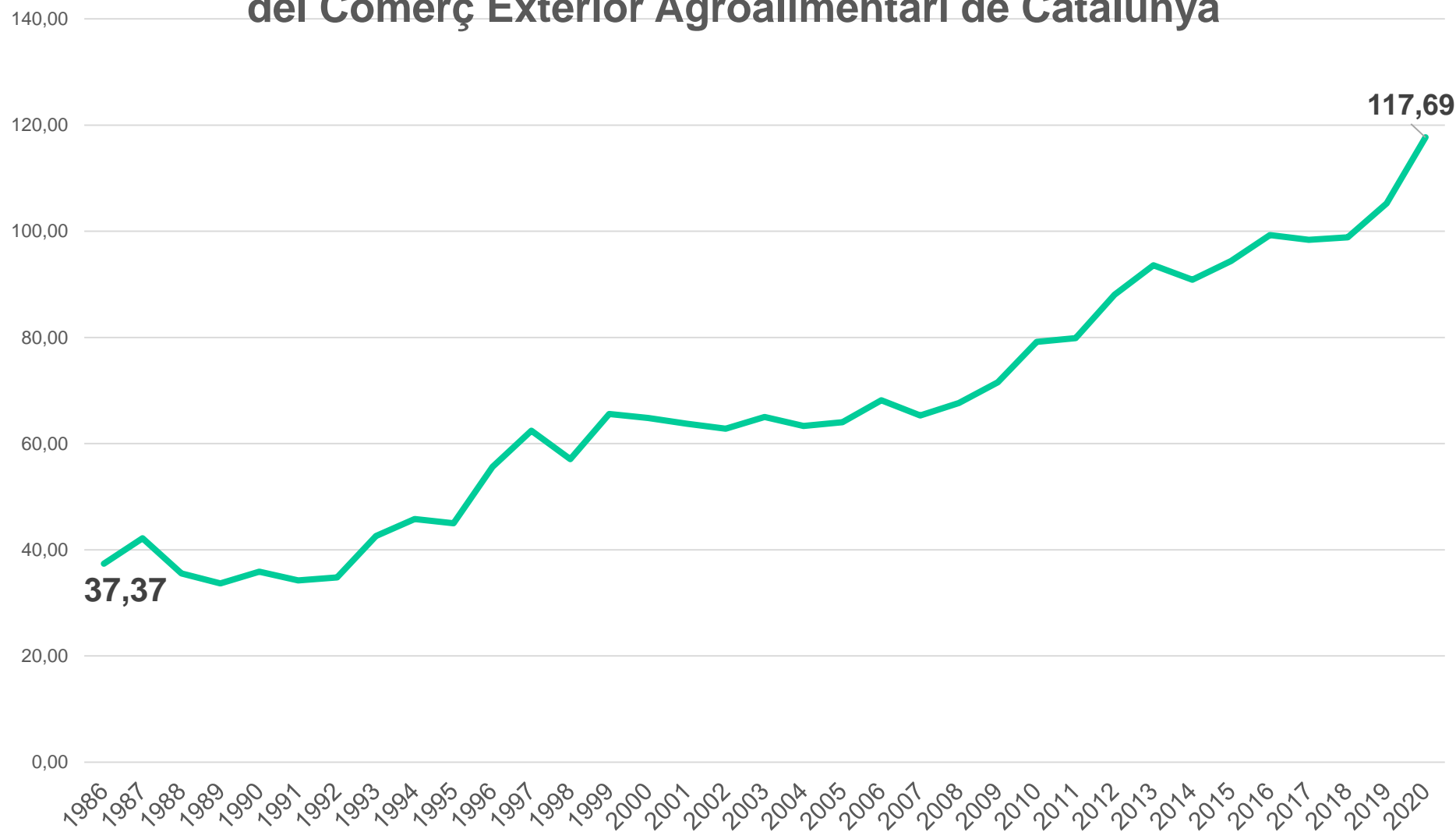

Font: DataComex

13-COMERÇ EXTERIOR (2020-2021 gen-jul)

PRODUCTE	2020 (jul)		2021 (jul)		Diferència		Variació %	
	EXPORT	IMPORT	EXPORT	IMPORT	EXPORT	IMPORT	EXPORT	IMPORT
01 ANIMALES VIVOS	86.433,07	122.870,76	46.388,55	145.985,73	-40.044,52	23.114,97	↓ -46,33	↑ 18,81
02 CARNE Y DESPOJOS COMESTIBLES	2.249.377,79	135.440,41	2.376.512,29	149.593,85	127.134,50	14.153,44	↑ 5,65	↑ 10,45
03 PESCADOS, CRUSTÁCEOS, MOLUSCOS	118.253,44	366.217,76	154.507,32	446.289,94	36.253,88	80.072,18	↑ 30,66	↑ 21,86
04 LECHE, PRODUCTOS LÁCTEOS; HUEV	126.620,92	405.817,45	138.338,44	359.264,45	11.717,52	-46.553,00	↑ 9,25	↓ -11,47
05 OTROS PRODUCTOS DE ORIGEN ANIM	76.453,71	55.055,59	82.807,20	52.576,05	6.353,49	-2.479,54	↑ 8,31	↓ -4,50
06 PLANTAS VIVAS; PRO. FLORICULTU	45.355,91	30.998,02	65.340,58	36.184,68	19.984,67	5.186,66	↑ 44,06	↑ 16,73
07 LEGUMBRES, HORTALIZAS, S/ CONS	142.768,10	100.625,98	164.433,69	101.521,08	21.665,59	895,11	↑ 15,18	↑ 0,89
08 FRUTAS /FRUTOS, S/ CONSERVAR	543.190,29	443.840,57	561.100,68	441.068,33	17.910,40	-2.772,24	↑ 3,30	↓ -0,62
09 CAFÉ, TÉ, YERBA MATE Y ESPECIA	130.056,21	406.991,18	152.529,13	392.920,41	22.472,93	-14.070,77	↑ 17,28	↓ -3,46
10 CEREALES	29.289,18	489.178,50	25.701,20	594.366,49	-3.587,98	105.187,99	↓ -12,25	↑ 21,50
11 PRODUC. DE LA MOLINERÍA; MALTA	36.865,16	66.055,10	41.000,24	69.534,29	4.135,07	3.479,18	↑ 11,22	↑ 5,27
12 SEMILLAS OLEAGI.; PLANTAS INDU	145.528,09	441.455,97	188.032,10	575.129,48	42.504,01	133.673,51	↑ 29,21	↑ 30,28
13 JUGOS Y EXTRACTOS VEGETALES	80.247,11	55.504,09	92.152,22	59.059,81	11.905,11	3.555,72	↑ 14,84	↑ 6,41
14 MATERIAS TRENZABLES	337,25	2.840,36	757,32	2.812,23	420,07	-28,14	↑ 124,56	↓ -0,99
15 GRASAS, ACEITE ANIMAL O VEGETA	502.526,43	408.706,95	632.901,01	529.108,41	130.374,58	120.401,46	↑ 25,94	↑ 29,46
16 CONSERVAS DE CARNE O PESCADO	222.360,83	92.896,88	234.213,45	81.657,32	11.852,62	-11.239,57	↑ 5,33	↓ -12,10
17 AZÚCARES; ARTÍCULOS CONFITERÍA	107.346,83	146.398,84	126.386,62	142.183,76	19.039,80	-4.215,08	↑ 17,74	↓ -2,88
18 CACAO Y SUS PREPARACIONES	143.115,20	275.795,86	179.943,53	292.600,39	36.828,33	16.804,54	↑ 25,73	↑ 6,09
19 PRODUC. DE CEREALES, DE PASTEL	386.678,43	333.680,39	455.705,00	333.103,76	69.026,58	-576,63	↑ 17,85	↓ -0,17
20 CONSERVAS VERDURA O FRUTA; ZUM	211.592,60	153.737,98	210.173,08	147.797,52	-1.419,52	-5.940,46	↓ -0,67	↓ -3,86
21 PREPARAC. ALIMENTICIAS DIVERSA	353.460,01	253.181,45	377.733,60	252.955,64	24.273,58	-225,81	↑ 6,87	↓ -0,09
22 BEBIDAS TODO TIPO (EXC. ZUMOS)	451.436,63	312.245,56	603.395,91	298.987,81	151.959,28	-13.257,75	↑ 33,66	↓ -4,25
23 RESIDUOS INDUSTRIA ALIMENTARIA	290.665,64	394.021,51	374.362,52	390.138,77	83.696,88	-3.882,74	↑ 28,79	↓ -0,99
24 TABACO Y SUS SUCEDÁNEOS	3.597,44	59.692,22	3.425,42	66.220,65	-172,02	6.528,44	↓ -4,78	↑ 10,94
Total	6.483.556,29	5.553.249,39	7.287.841,12	5.961.060,85	804.284,83	407.811,46	↑ 12,40	↑ 7,34
Taxa de cobertura	116,75%		122,26%					

Font: DataComex

13-COMERÇ EXTERIOR 2021 (Juliol) (gràfic)

COMERÇ EXTERIOR AGROALIMENTARI CATALUNYA 2021 (GEN-JUL.)

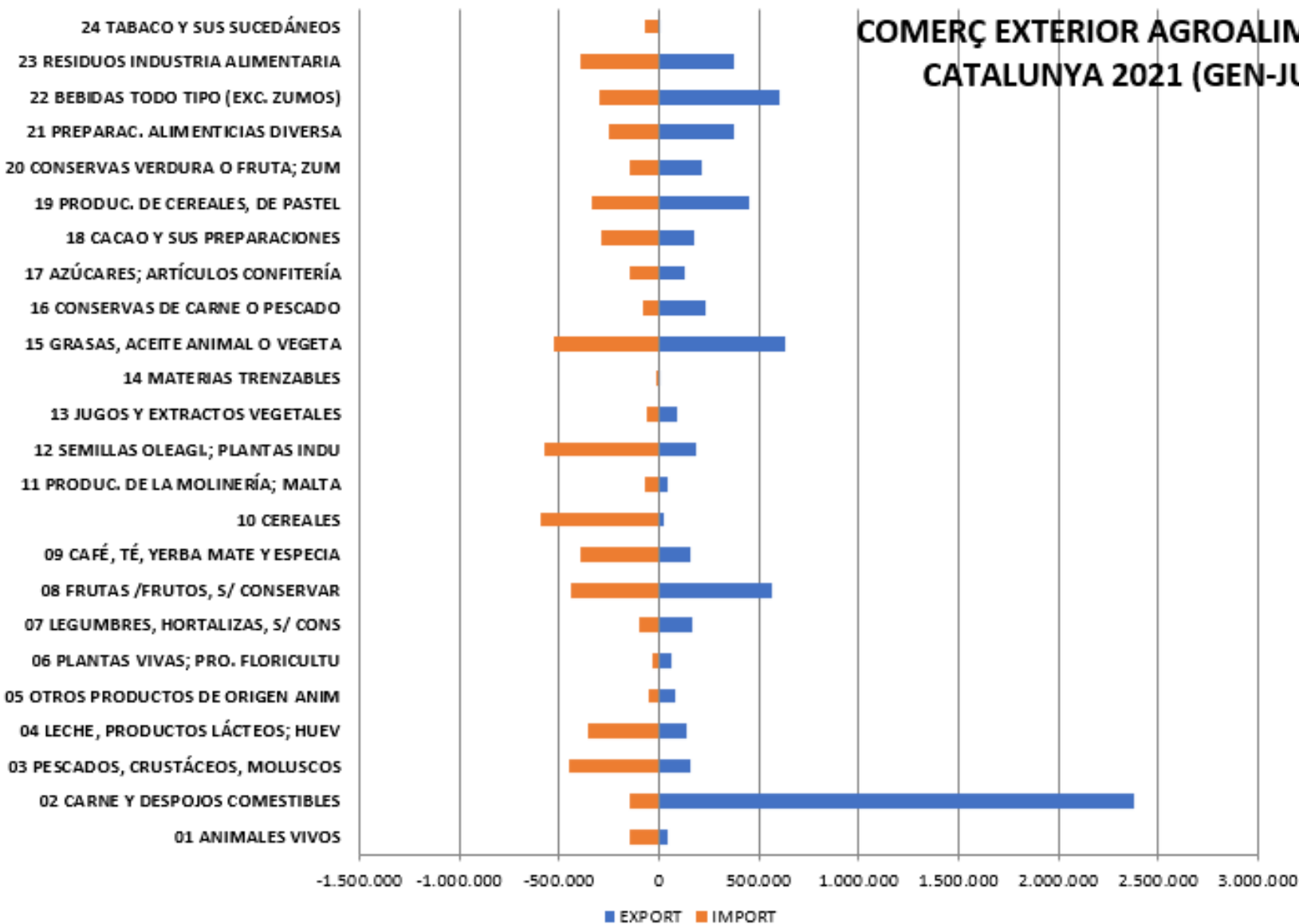

Font: DataComex

14-CONSUM ALIMENTARI (I)

La covid-19 i les dades de consum 2020

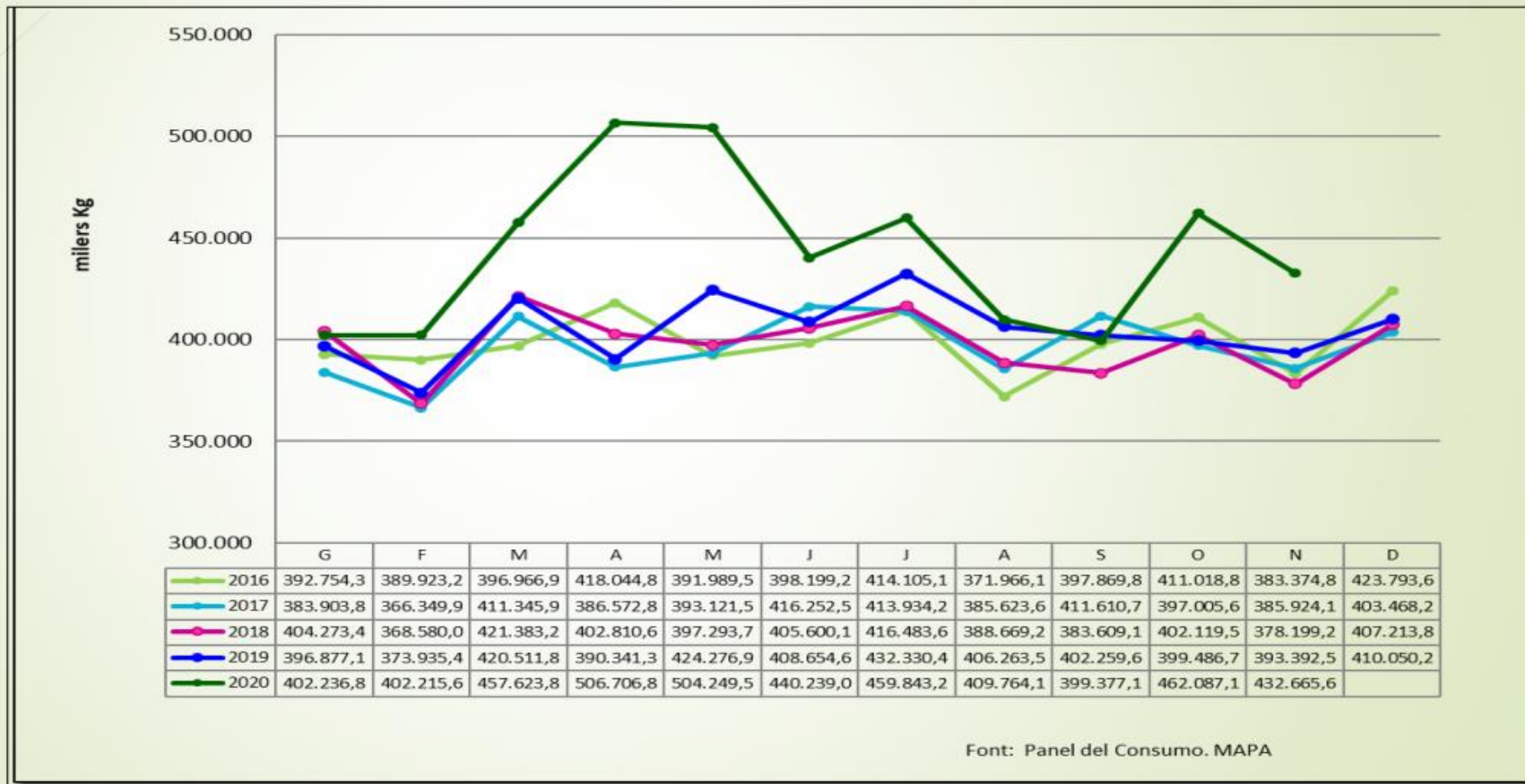

14-CONSUM ALIMENTARI (II)

Consum per càpita a les llars 2020 Cat-Esp

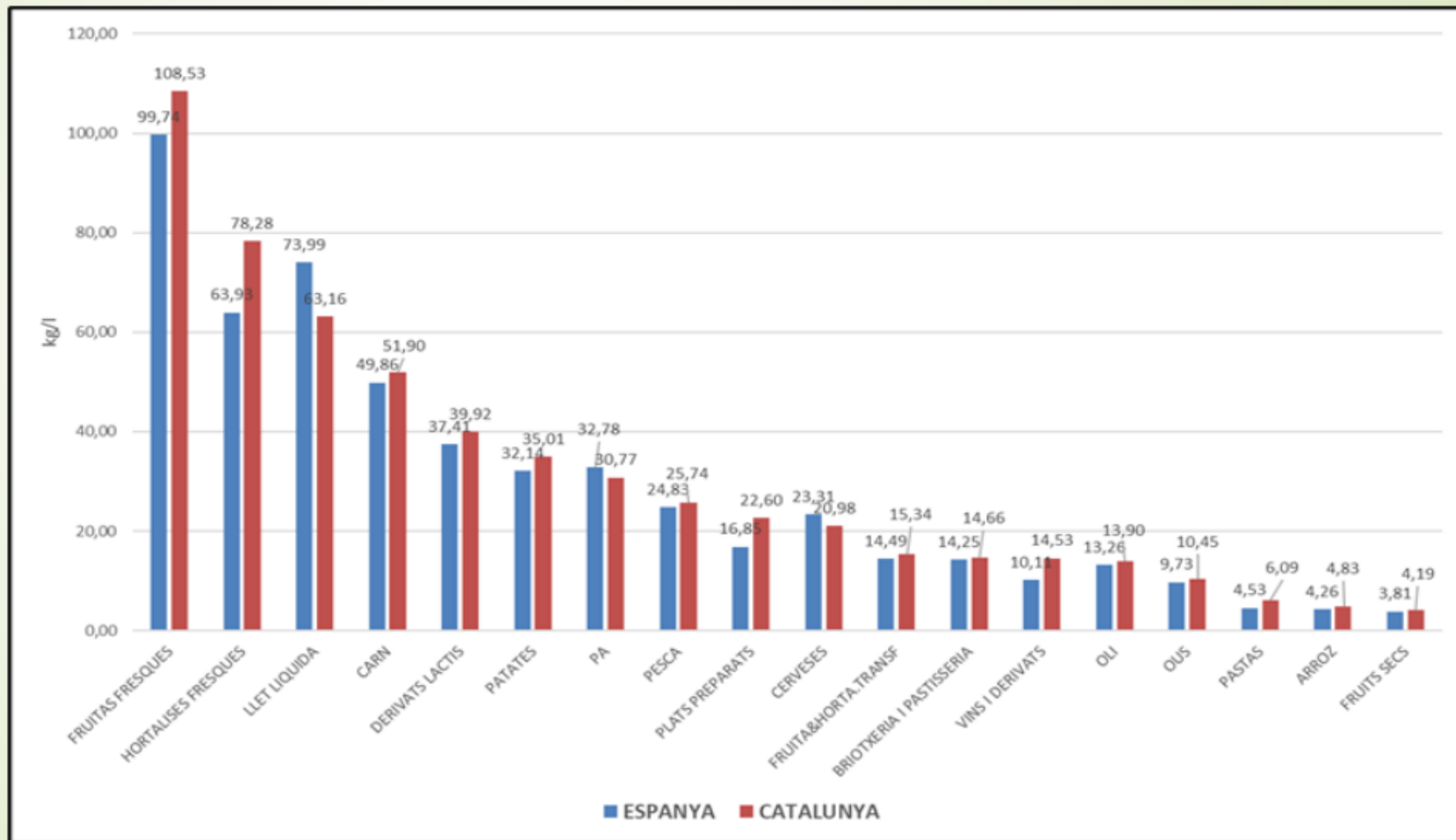

Autor: Francesc Reguant <https://obealimentaria.files.wordpress.com/2021/09/tema-54-consum-alimentari-versio-2>

14-CONSUM ALIMENTARI (III)

Evolució consum a la llar per càpita 2013-2020 productes importants - Catalunya

Evolució del consum per càpita a les llars catalanes dels principals productes

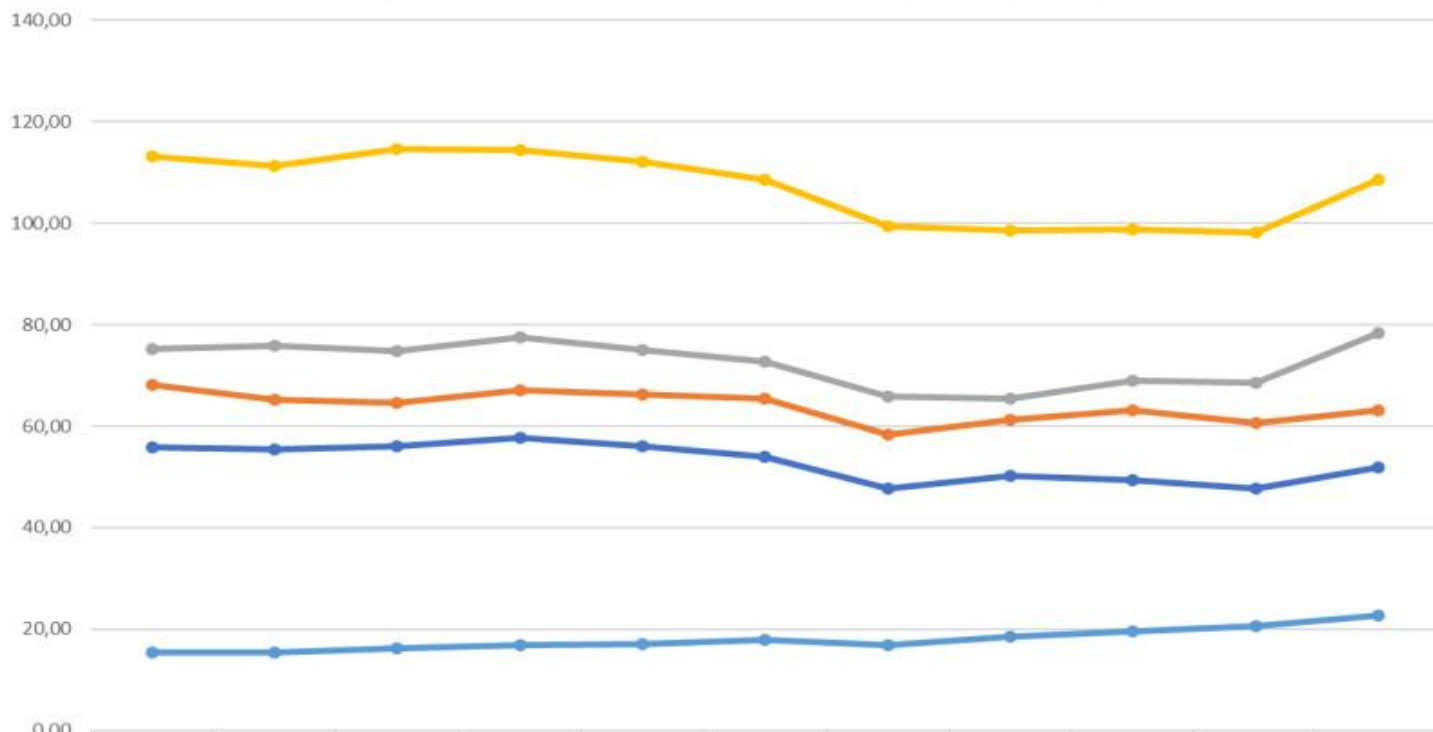

	2010	2011	2012	2013	2014	2015	2016	2017	2018	2019	2020
CARN	55,80	55,33	55,98	57,72	56,00	54,04	47,60	50,16	49,37	47,71	51,90
LLET LIQUIDA	68,06	65,26	64,57	67,11	66,20	65,36	58,39	61,21	63,21	60,70	63,16
HORTALISES FRESQUES	75,18	75,79	74,84	77,43	75	72,75	65,87	65,33	68,9	68,56	78,28
FRUITA FRESCA	113,29	111,37	114,7	114,41	112,07	108,67	99,46	98,59	98,77	98,09	108,53

Autor: Francesc Reguant <https://obealimentaria.files.wordpress.com/2021/09/tema-54-consum-alimentari-versio-2>

15-DIFERENCIA TEMPERATURA MITJANA I CLIMÀTICA

JUN 2021

DIFERÈNCIA (°C) ENTRE LA TEMP. MITJANA I LA CLIMÀTICA
JUNY 2021

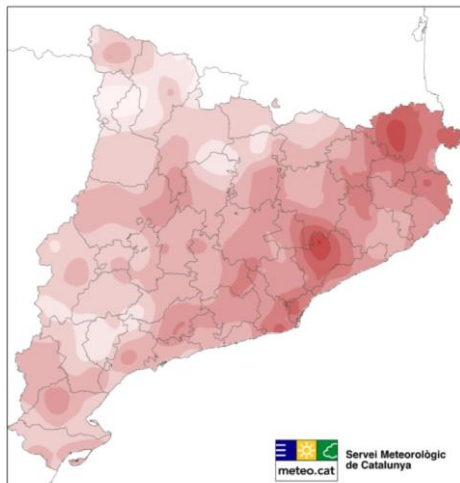

JUL 2021

DIFERÈNCIA (°C) ENTRE LA TEMP. MITJANA I LA CLIMÀTICA
JULIOL 2021

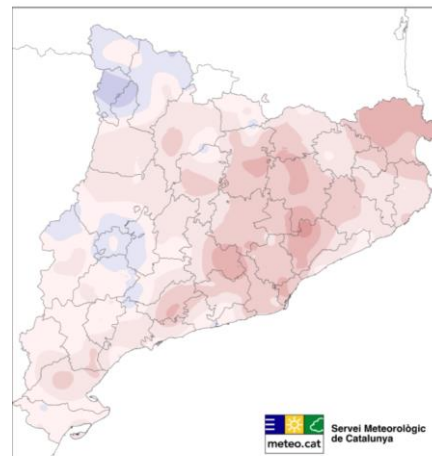

Font: METEOCAT

AGO 2021

DIFERÈNCIA (°C) ENTRE LA TEMP. MITJANA I LA CLIMÀTICA
AGOST 2021

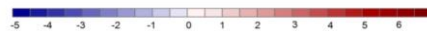
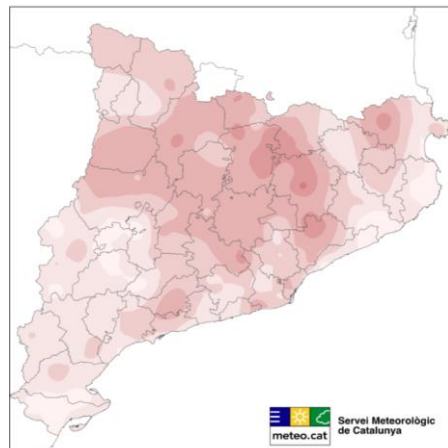

SET 2021

DIFERÈNCIA (°C) ENTRE LA TEMP. MITJANA I LA CLIMÀTICA
SETEMBRE 2021

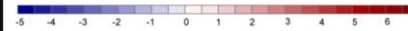
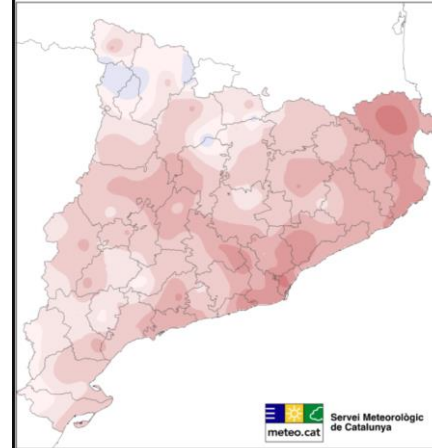

16- PRECIPITACIÓ ACUMULADA RESPECTE A MITJANA CLIMÀTICA

JUN 2021

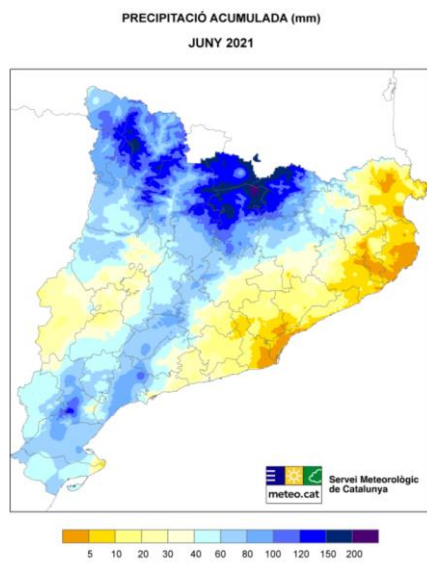

JUL 2021

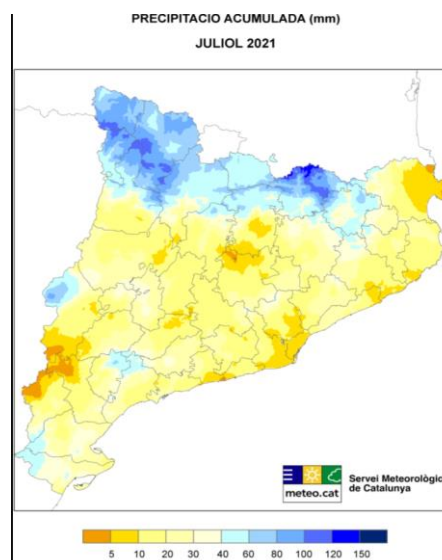

Font: METEOCAT

AGO 2021

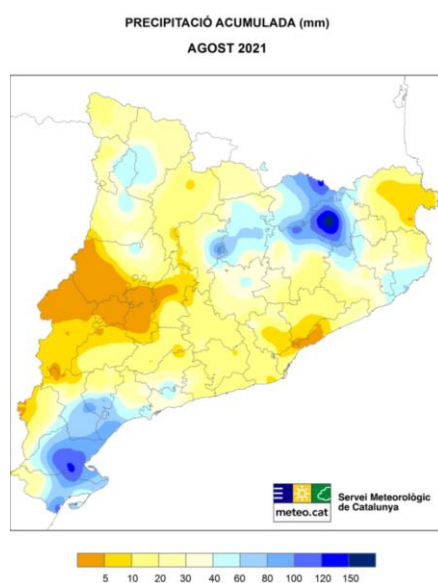

SET 2021

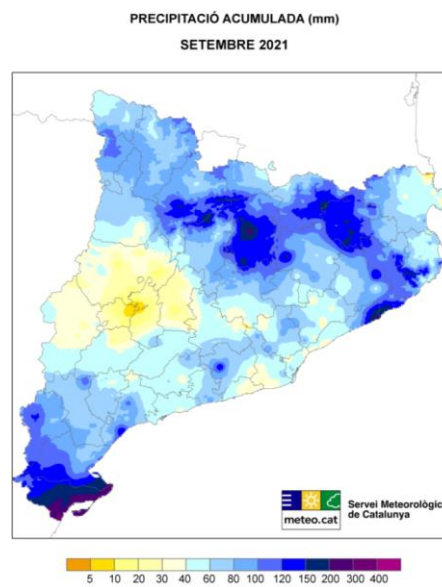

17-ESTAT DELS EMBASSAMENTS

Estat dels embassaments de conques internes de capacitat superior a 2 hm³ a 30/09/2021

Embassament (Conca)	Volum màxim	Estat actual		Estat fa un any		Mitjana a la mateixa data	
	hm ³	hm ³	%	hm ³	%	5 anys hm ³	10 anys hm ³
Darnius Boadella (Darnius)	61.10	-	-	40.00	65.47	26.99	29.43
Sau (Vilanova de Sau)	165.26	-	-	130.26	78.82	105.53	107.87
Susqueda (Osor)	233.00	-	-	206.04	88.43	162.44	179.57
la Baells (Cercs)	109.43	-	-	96.10	87.81	80.85	81.48
la Llosa del Cavall (Navès)	80.00	-	-	73.65	92.06	60.09	62.99
Sant Ponç (Clariana de Cardener)	24.38	-	-	22.43	92.01	22.25	22.51
Foix (Castellet i la Gornal)	3.74	-	-	3.72	99.35	3.40	3.48
Siurana (Cornudella de Montsant)	12.22	-	-	10.58	86.59	4.30	6.88
Riudecanyes	5.32	-	-	1.76	32.99	1.36	1.51
TOTAL	694.45	-	-	584.53	84.17	467.23	495.72

Estat dels embassaments de la Confederació Hidrogràfica de l'Ebre de capacitat superior a 5 hm³ a data 30/09/2021

Embassament	Capacitat màxima	Estat actual		Estat fa un any	
	hm ³	hm ³	%	hm ³	%
Baserca	21.9	-	-	11.1	50.69
Camarasa	163.4	-	-	88.0	53.83
Canelles	679.3	-	-	591.0	87.01
Cavallers	16.1	-	-	11.5	71.47
Guiamets	9.7	-	-	7.6	78.40
Oliana	101.1	-	-	51.2	50.63
Rialb	403.6	-	-	249.2	61.76
Riba-roja d'Ebre	209.6	-	-	166.1	79.25
Talarn	226.7	-	-	129.9	57.31
Terradets	33.2	-	-	30.9	93.19
Totals	1,864.5	-	-	1,336.5	71.68

Font: Agencia Catalana de l'Aigua

Conques internes Catalunya: - %
Pantans catalans a l'Ebre: - %

18-QUADRES DE COMANDAMENT SECTORIALS UE



LACTI



VACUM CARN



PORCÍ



POLLASTRE



OVÍ



OUS



CEREALS



OLEAGINOSES



SUCRE



OLI



VI



TOMÀQUET



POMA



CÍTRICS



PRÉSSEC

Animal products

- >> [Milk and milk products](#) [[further info](#)]
- >> [Beef](#) [[further info](#)]
- >> [Pigmeat](#) [[further info](#)]
- >> [Poultry meat](#) [[further info](#)]
- >> [Sheep meat](#) [[further info](#)]
- >> [Eggs](#) [[further info](#)]

Plant products

- >> [Cereals](#) [[further info](#)]
- >> [Oilseeds](#) [[further info](#)]
- >> [Sugar](#) [[further info](#)]
- >> [Olive oil](#) [[further info](#)]
- >> [Wine](#) [[further info](#)]

Fruit and vegetables

- >> [Tomatoes](#) [[further info](#)]
- >> [Apples](#) [[further info](#)]
- >> [Citrus fruits](#) [[further info](#)]
- >> [Peaches and nectarines](#)

19-OBSERVATORIS SECTORIALS UE

AGRICULTURE IN THE EU STATISTICAL FACTSHEETS

EU MEAT MARKET OBSERVATORY

EU SUGAR MARKET OBSERVATORY

EU CROPS MARKET OBSERVATORY

EU MILK MARKET OBSERVATORY